



---

Arztinformationssystem

# **Hausarztzentrierte Versorgung EK Bayern S12**

## **Neuerungen**

(Auszug aus der Gesamtdokumentation)

Stand Dezember 2012

## Inhaltsverzeichnis

<b>1</b>	<b>ALBIS Version und „HÄVG-Prüfmodul“ .....</b>	<b>3</b>
<b>2</b>	<b>ALBIS Version und „telemed.net“ .....</b>	<b>4</b>
<b>3</b>	<b>ALBIS Version und ifap praxisCENTER 3 .....</b>	<b>4</b>
<b>4</b>	<b>Leistungskatalog aktualisieren .....</b>	<b>4</b>
<b>5</b>	<b>Muster 10 &amp; Muster 10a .....</b>	<b>5</b>
<b>6</b>	<b>Kennzeichnung präventiver Behandlungsfälle .....</b>	<b>5</b>

## 1 ALBIS Version und „HÄVG-Prüfmodul“

Das neue HÄVG Prüfmodul wird, wenn Sie Ihr ALBIS nach Einspielen des Updates auf dem Server starten und keine HzV Box verwenden, automatisch auf dem Server installiert.

War die Installation erfolgreich, so erscheint folgender Hinweis:

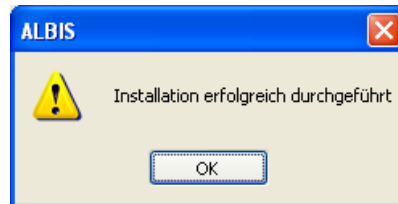

Erscheint eine Fehlermeldung, so wenden Sie sich bitte an Ihren zuständigen ALBIS Vertriebs- und Servicepartner.

Die Installation des HÄVG Prüfmoduls ist zwingend notwendig, da ohne diese Installation diversen HzV Funktionalitäten nicht sichergestellt werden können, wie z.B. die Arzneimittelempfehlungen:

Verordnen (mit ifap praxisCENTER)

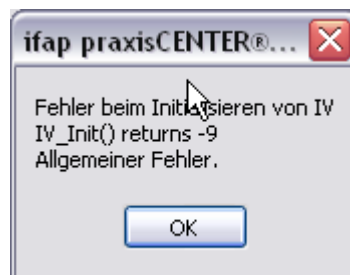

Ebenfalls funktioniert in diesem Fall die Abrechnung nicht.

### **Wichtiger Hinweis:**

Für die Verwendung der HzV Funktionalitäten in Verbindung mit dem neuen HÄVG Prüfmodul empfehlen wir eine HZV Box zu verwenden.

Es wird dringend empfohlen, dass die HZV Box vom ALBIS Vertriebs- und ServicePartner installiert wird.

## 2 ALBIS Version und „telemed.net“

Bitte beachten Sie, dass mit der dieser ALBIS Version die entsprechende telemed.net Version installiert wird. Sie erhalten hierzu vor dem ersten ALBIS Start einen Hinweis des telemed.net Installationsbildschirms. Bitte folgen Sie den entsprechenden Installationshinweisen und installieren die aktuellste Version von telemed.net.

## 3 ALBIS Version und ifap praxisCENTER 3

Damit z.B. die Arzneimittelempfehlungen funktionieren ist es zwingend notwendig, dass das ifap praxisCENTER 3 installiert ist. Dies wird automatisch mit dem ALBIS Update installiert.

Ist das nicht der Fall, so erscheint beim Verordnen mit dem ifap praxisCENTER 3 folgende Hinweismeldung:

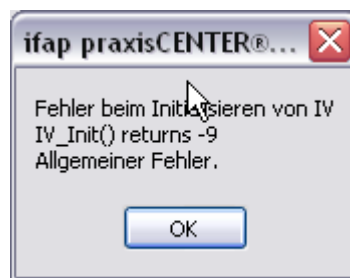

Bitte installieren Sie in diesem Fall die aktuellste Version des ifap praxisCENTERS 3.

## 4 Leistungskatalog aktualisieren

Damit Ihnen die aktuellen Ziffern des Leistungskatalogs des Vertrags zur Hausarztzentrierten Versorgung zur Verfügung steht, ist es notwendig, den Leistungskatalog zu aktualisieren.

Um den Leistungskatalog zu aktualisieren, gehen Sie bitte in ALBIS über den Menüpunkt Stammdaten Direktabrechnung Hausarztzentrierte Versorgung Aktualisieren. Mit Betätigen des Druckknopfes Ja und weiterem Befolgen der Bildschirmanweisungen wird Ihr Leistungskatalog des Vertrages zur Hausarztzentrierten Versorgung automatisch aktualisiert.

### **Wichtiger Hinweis:**

**! Bitte beachten Sie, dass die Aktualisierung einige Zeit in Anspruch nehmen kann !**  
**Wir empfehlen Ihnen, die Aktualisierung möglichst am Ende der Sprechstunde und an Ihrem Hauptrechner durchzuführen!**

Bitte führen Sie anschließend eine Scheindatenaktualisierung durch. Gehen Sie hierzu in ALBIS über den Menüpunkt Direktabrechnung Hausarztzentrierte Versorgung Scheindaten aktualisieren. Wählen Sie im folgenden Dialog das Quartal, für welches Sie die Scheindaten aktualisieren möchten und bestätigen Sie den Dialog mit OK.

## 5 Muster 10 & Muster 10a

Nach Vorgabe der HÄVG erscheint sowohl auf dem Muster 10, als auch auf dem Muster 10a folgender Hinweis:

„Laborleistungen des EBM-Kapitels 32.2 (GOP 32025, 32030 und 32031, 32035 bis 32039, 32042, 32045, und 32880 bis 32882) sowie die Laborleistungen auf Grundlage der GOP 01708 sind für HzV-Versicherte analog zu Privatpatienten zu verrechnen. Das Muster 10 oder 10A darf bei Abrechnung dieser Ziffern folglich nicht für HzV-Versicherte verwendet werden. Diese Laborziffern sind in den HzV-Pauschalen (vgl. Ziffernkranz) enthalten und dürfen durch die Laborarztpraxis bzw. die Laborgemeinschaft nicht über die KV abgerechnet werden.“

## 6 Kennzeichnung präventiver Behandlungsfälle

Ab sofort ist es notwendig den Behandlungsfall als *kurativ/präventiv* zu kennzeichnen. Dazu haben Sie nun die Möglichkeit, bei der Anlage eines HzV Direktabrechnungsschein diesen entsprechenden als *kurativ/präventiv* zu kennzeichnen.

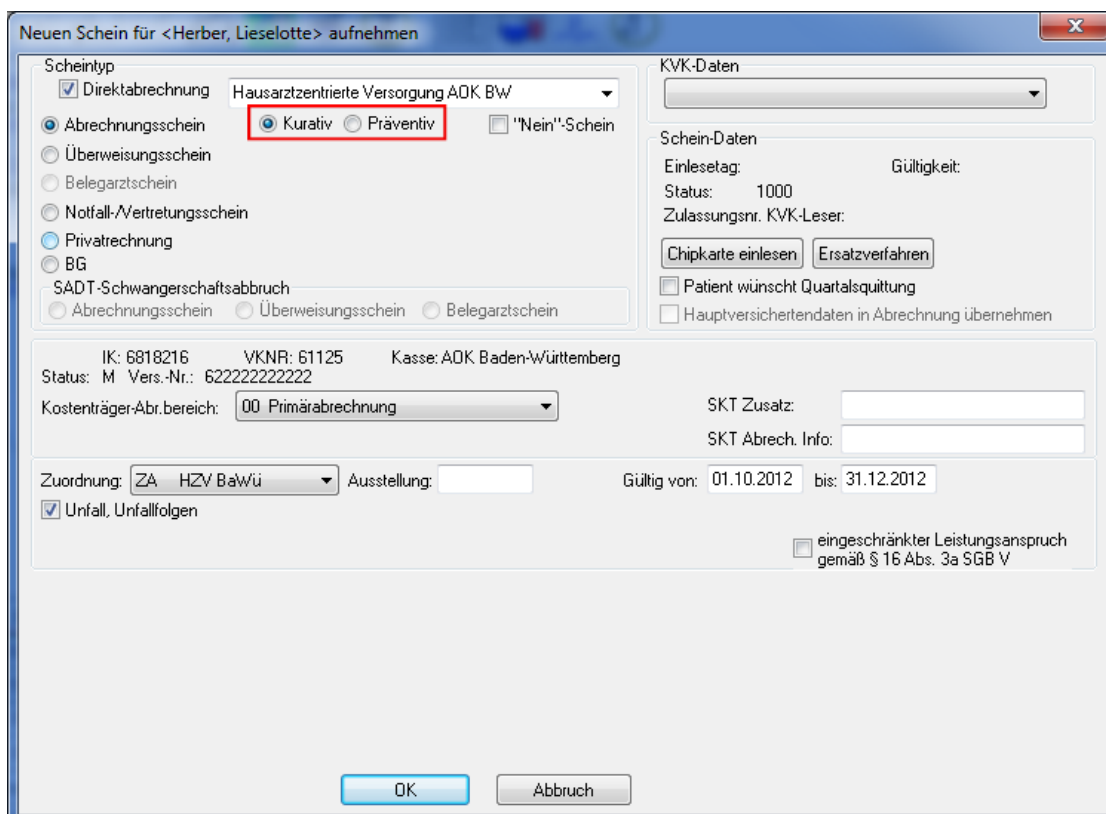

Standardmäßig ist der Direktabrechnungsschein immer als kurativ markiert, wenn der Behandlungsfall präventiv ist, muss der Direktabrechnungsschein entsprechend gekennzeichnet werden (rote Markierung in der Abbildung).

Ist der Behandlungsfall präventiv, wird in der Abrechnung automatisch die Ziffer 80092 (Präventiver Behandlungsfall) übernommen.