



Arztinformationssystem

**Facharztvertrag
Kardiologie
AOK Baden-Württemberg**

(Auszug aus Gesamtdokumentation)

Stand Juni 2015

Inhaltsverzeichnis

1	ALBIS Version und „HÄVG-Prüfmodul“	3
2	ALBIS Version und „telemed.net“	4
3	ALBIS Version und ifap praxisCENTER 3.....	4
4	Leistungskatalog aktualisieren	5
5	Teilnahmeerklärungen ONLINE versenden	6

1 ALBIS Version und „HÄVG-Prüfmodul“

Das neue HÄVG Prüfmodul wird, wenn Sie Ihr ALBIS nach Einspielen des Updates auf dem Server starten und keine HzV Box verwenden, automatisch auf dem Server installiert.

War die Installation erfolgreich, so erscheint folgender Hinweis:

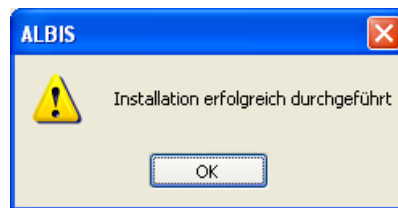

Erscheint eine Fehlermeldung, so wenden Sie sich bitte an Ihren zuständigen ALBIS Vertriebs- und Servicepartner.

Die Installation des HÄVG Prüfmoduls ist zwingend notwendig, da ohne diese Installation diversen HzV Funktionalitäten nicht sichergestellt werden können, wie z.B. die Arzneimittelempfehlungen:

Verordnen (mit ifap praxisCENTER)

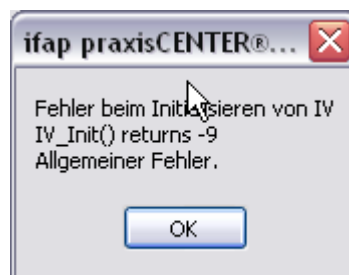

Ebenfalls funktioniert in diesem Fall die Abrechnung nicht.

Wichtiger Hinweis:

Für die Verwendung der HzV Funktionalitäten in Verbindung mit dem neuen HÄVG Prüfmodul empfehlen wir eine HzV Box zu verwenden.

Es wird dringend empfohlen, dass die HzV Box vom ALBIS Vertriebs- und ServicePartner installiert wird.

2 ALBIS Version und „telemed.net“

Bitte beachten Sie, dass mit der dieser ALBIS Version die entsprechende telemed.net Version installiert wird. Sie erhalten hierzu vor dem ersten ALBIS Start einen Hinweis des telemed.net Installationsbildschirms. Bitte folgen Sie den entsprechenden Installationshinweisen und installieren die aktuellste Version von telemed.net.

3 ALBIS Version und ifap praxisCENTER 3

Damit z.B. die Arzneimittelempfehlungen funktionieren ist es zwingend notwendig, dass das ifap praxisCENTER 3 installiert ist. Dies wird automatisch mit dem ALBIS Update installiert.

Ist das nicht der Fall, so erscheint beim Verordnen mit dem ifap praxisCENTER 3 folgende Hinweismeldung:

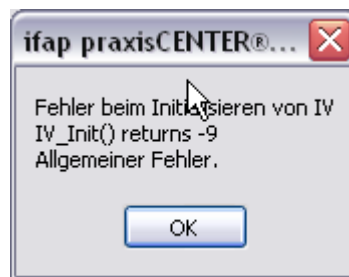

Bitte installieren Sie in diesem Fall die aktuellste Version des ifap praxisCENTERS 3.

4 Leistungskatalog aktualisieren

Damit Ihnen die aktuellen Ziffern des Leistungskatalogs des Vertrags zur Hausarztzentrierten Versorgung zur Verfügung steht, ist es notwendig, den Leistungskatalog zu aktualisieren.

Um den Leistungskatalog zu aktualisieren, gehen Sie bitte in ALBIS über den Menüpunkt Stammdaten Direktabrechnung Hausarztzentrierte Versorgung Aktualisieren. Mit Betätigen des Druckknopfes Ja und weiterem Befolgen der Bildschirmanweisungen wird Ihr Leistungskatalog des Vertrages zur Hausarztzentrierten Versorgung automatisch aktualisiert.

Wichtiger Hinweis:

**!Bitte beachten Sie, dass die Aktualisierung einige Zeit in Anspruch nehmen kann!
Wir empfehlen Ihnen, die Aktualisierung möglichst am Ende der Sprechstunde und an Ihrem
Hauptrechner durchzuführen!**

Bitte führen Sie anschließend eine Scheindatenaktualisierung durch. Gehen Sie hierzu in ALBIS über den Menüpunkt Direktabrechnung Hausarztzentrierte Versorgung Scheindaten aktualisieren. Wählen Sie im folgenden Dialog das Quartal, für welches Sie die Scheindaten aktualisieren möchten und bestätigen Sie den Dialog mit OK.

5 Teilnahmeerklärungen ONLINE versenden

Ab dem dritten Quartal 2015 und der ALBIS Version 11.80 können entsprechend den HÄVG-Anforderungen die Patienten-Teilnahmeerklärungen Online an das Rechenzentrum der HÄVG übertragen werden.

Wählen Sie dazu den Menüpunkt **Abrechnung Integrierte Versorgung Verwaltung**. Wählen Sie dort den Anbieter **MEDIVERBUND** und das entsprechende Vertragsmodul.

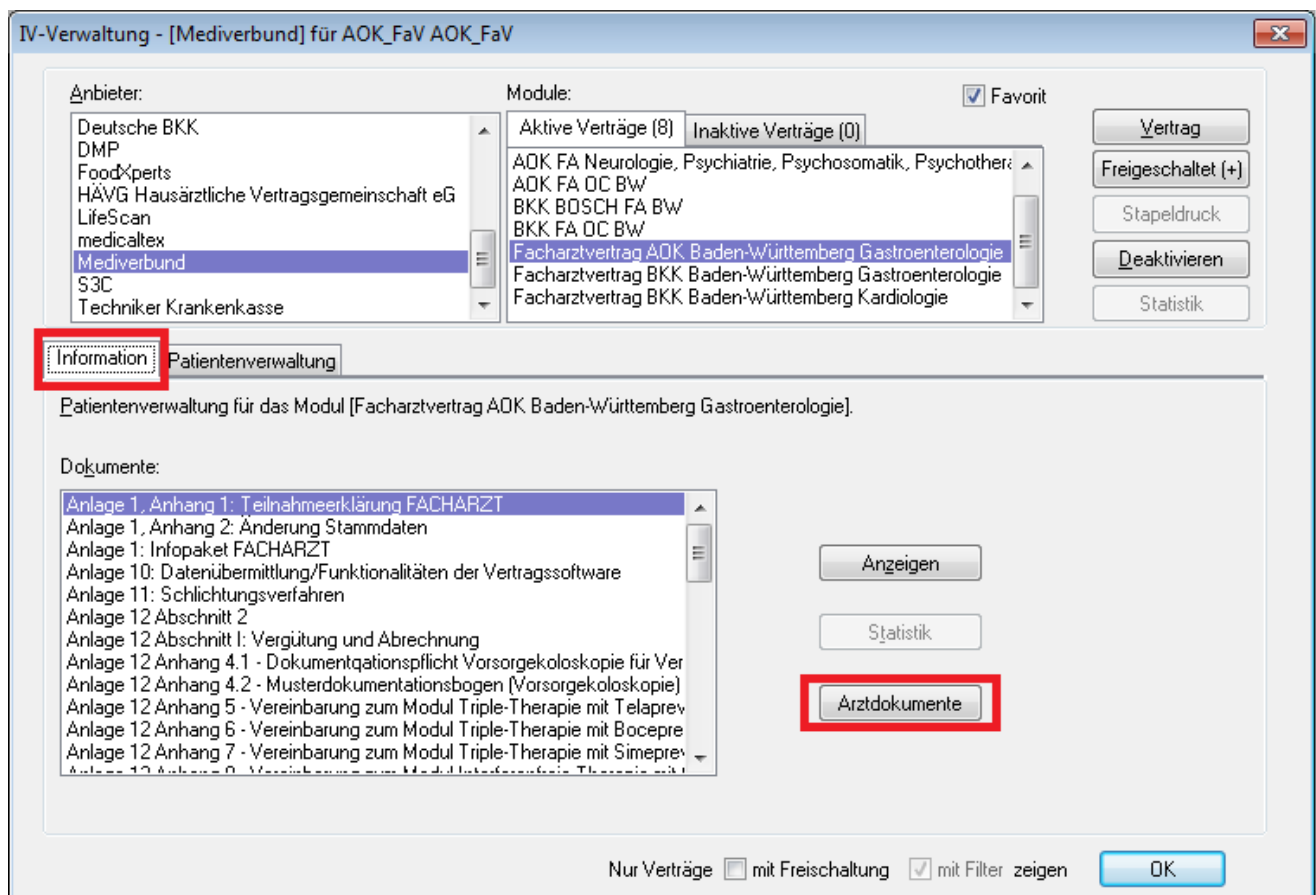

The screenshot shows a software window titled "IV-Verwaltung - [Mediverbund] für AOK_FaV AOK_FaV". It features a list of providers on the left, with "Mediverbund" selected. To the right, a list of modules is shown, with "Facharztvertrag AOK Baden-Württemberg Gastroenterologie" selected. Below this, the "Information" tab is active, displaying a list of documents. The "Arztdokumente" button is highlighted with a red box. At the bottom, there are checkboxes for "Nur Verträge" and "mit Freischaltung", and an "OK" button.

Über den Reiter **Information** rufen Sie anschließend über die Schaltfläche **Arztdokumente** die Dokumentenverwaltung auf.

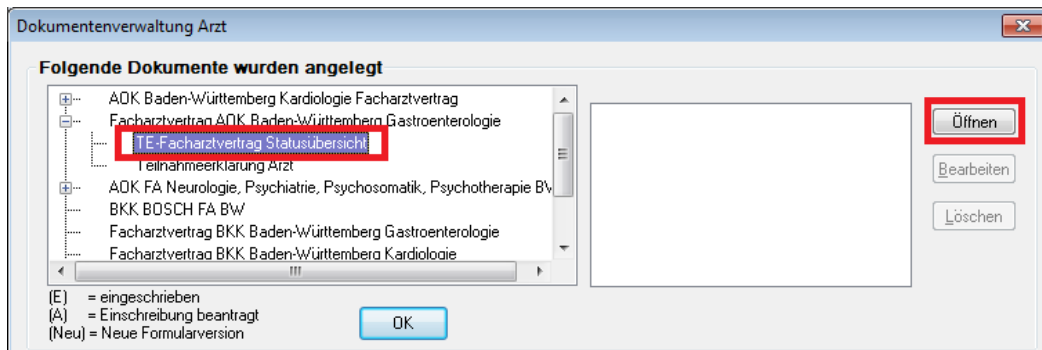

Im Dialog der Dokumentenverwaltung markieren Sie den Eintrag TE Facharztvertrag Statusübersicht zu Ihrem jeweiligen Vertragsmodul und betätigen im Anschluss die Schaltfläche Öffnen.

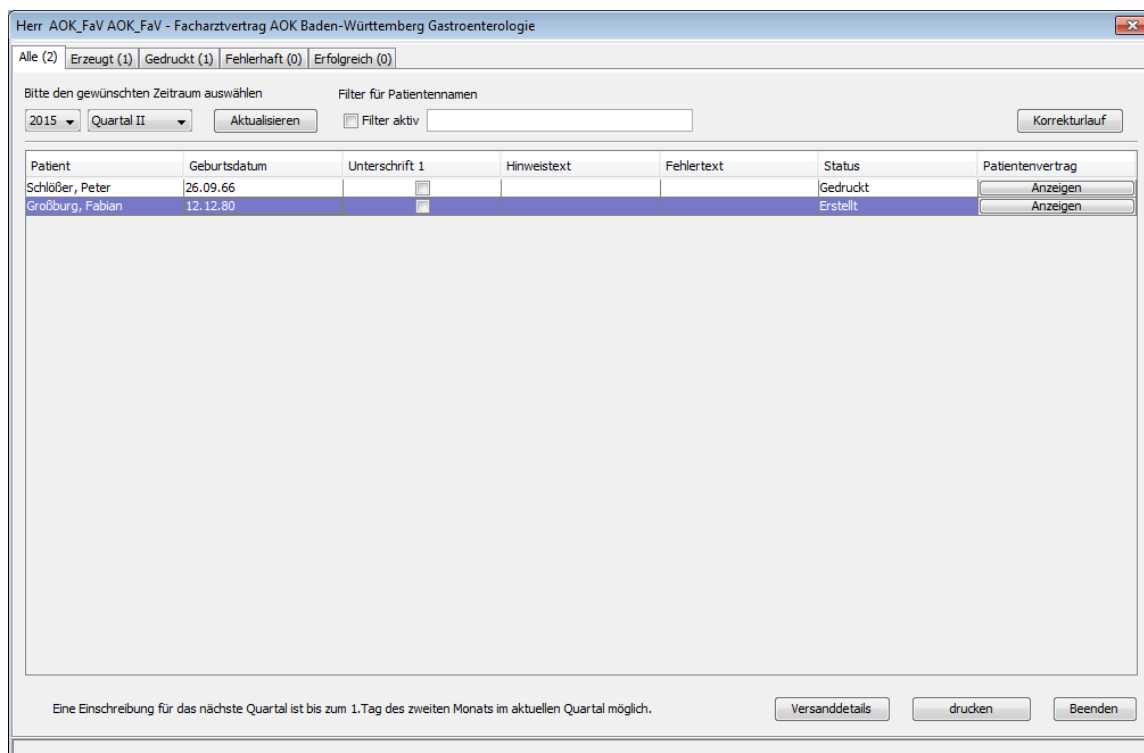

In der Statusübersicht stehen Ihnen folgende Register zur Verfügung:

- Alle
- Erzeugt
- Gedruckt
- Fehlerhaft
- Erfolgreich

Im Folgenden schildern wir Ihnen die Funktionsweise und Bedeutung der einzelnen Register:

5.1 Alle

Dieses Register dient Ihnen als Übersicht.

Bitte wählen Sie auf dem Register Alle das entsprechende Jahr und das entsprechende Quartal aus. Betätigen Sie den Druckknopf Aktualisieren so wird Ihnen eine Übersicht aller Teilnahmeerklärungen aller Status angezeigt:

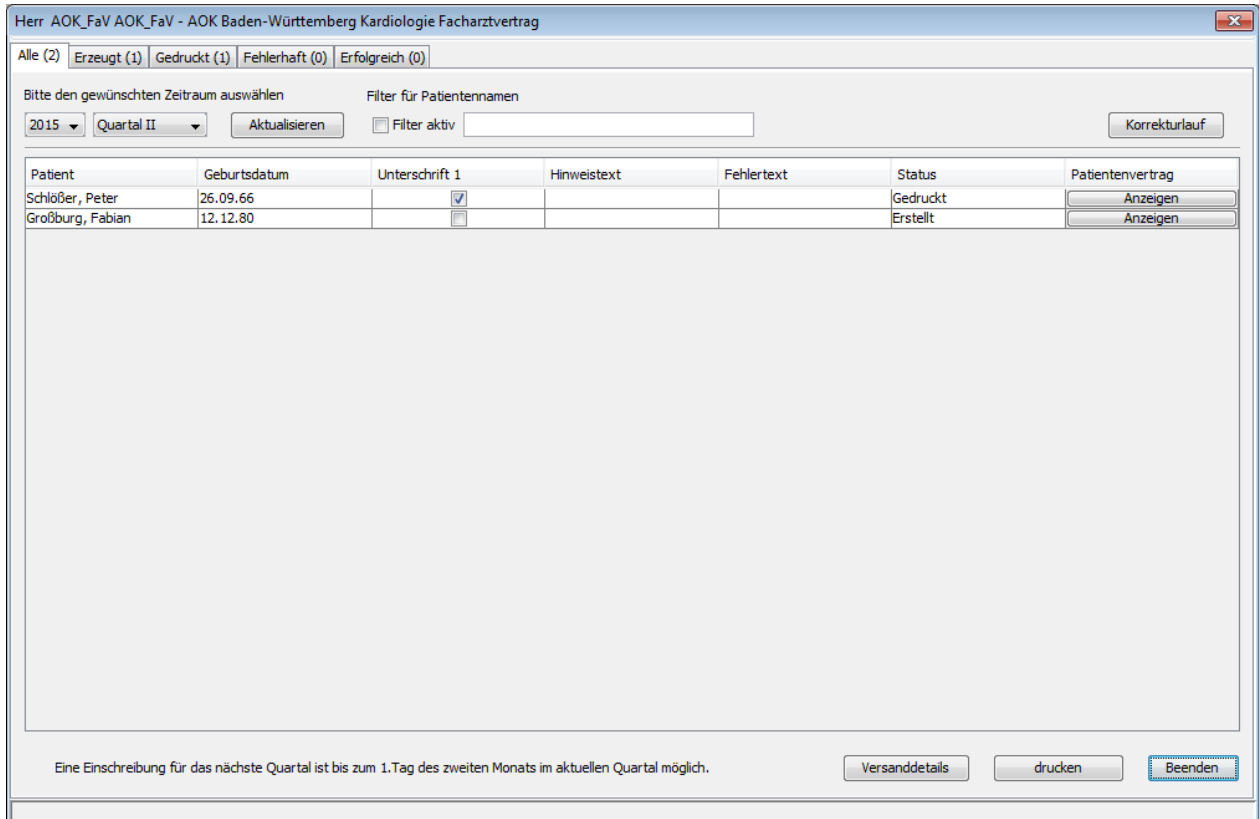

Herr AOK_FaV AOK_FaV - AOK Baden-Württemberg Kardiologie Facharztvertrag

Alle (2) Erzeugt (1) Gedruckt (1) Fehlerhaft (0) Erfolgreich (0)

Bitte den gewünschten Zeitraum auswählen Filter für Patientennamen

2015 Quartal II Aktualisieren Filter aktiv Korrekturlauf

Patient	Geburtsdatum	Unterschrift 1	Hinweistext	Fehlertext	Status	Patientenvertrag
Schloßer, Peter	26.09.66	<input checked="" type="checkbox"/>			Gedruckt	Anzeigen
Großburg, Fabian	12.12.80	<input type="checkbox"/>			Erstellt	Anzeigen

Eine Einschreibung für das nächste Quartal ist bis zum 1.Tag des zweiten Monats im aktuellen Quartal möglich.

Versanddetails drucken Beenden

Sie haben die Möglichkeit über den Druckknopf Anzeigen die Teilnahmeerklärung zu dem entsprechenden Patienten aufzurufen. Teilnahmeerklärungen mit dem Status Erzeugt können Sie hierüber drucken.

Sind in dem gewählten Quartal keine Teilnahmeerklärungen vorhanden, erscheint folgende Meldung:



5.2 Erzeugt

In diesem Register werden Ihnen alle Teilnahmeerklärungen mit dem Status Erstellt angezeigt. Der Status Erstellt bedeutet, dass Sie eine Teilnahmeerklärung ausgefüllt und gespeichert haben (also noch nicht gedruckt).

Bitte wählen Sie auf dem Register Erzeugt das entsprechende Jahr und das entsprechende Quartal aus. Betätigen Sie den Druckknopf Aktualisieren so wird Ihnen eine Übersicht aller Teilnahmeerklärungen mit dem Status Erzeugt angezeigt:

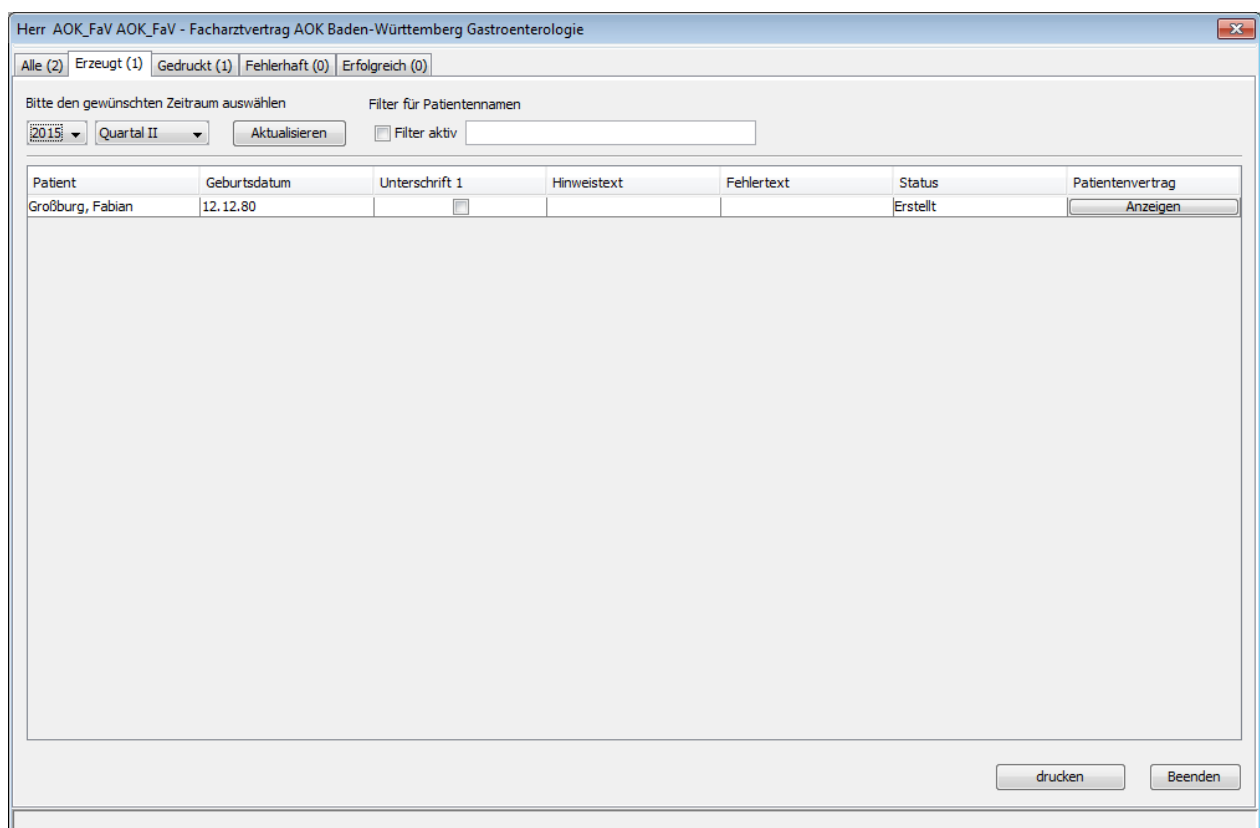

Herr AOK_FaV AOK_FaV - Facharztvertrag AOK Baden-Württemberg Gastroenterologie

Alle (2) Erzeugt (1) Gedruckt (1) Fehlerhaft (0) Erfolgreich (0)

Bitte den gewünschten Zeitraum auswählen Filter für Patientennamen

2015 Quartal II Aktualisieren Filter aktiv

Patient	Geburtsdatum	Unterschrift 1	Hinweistext	Fehlertext	Status	Patientenvertrag
Großburg, Fabian	12.12.80	<input type="checkbox"/>			Erstellt	Anzeigen

drucken Beenden

Sie haben die Möglichkeit über den Druckknopf Anzeigen die Teilnahmeerklärung zu dem entsprechenden Patienten aufzurufen und diese nun zu drucken. Es ist zwingend notwendig dass die Teilnahmeerklärungen gedruckt wurden um diese online versenden zu können. Betätigen Sie nach dem Drucken die Schaltfläche Aktualisieren.

5.3 Gedruckt (Teilnahmeerklärung ONLINE versenden)

In diesem Register werden Ihnen alle Teilnahmeerklärungen mit dem Status Gedruckt angezeigt. Der Status Gedruckt bedeutet, dass Sie eine Teilnahmeerklärung ausgefüllt und gedruckt haben.

Bitte wählen Sie auf dem Register Gedruckt das entsprechende Jahr und das entsprechende Quartal aus. Betätigen Sie den Druckknopf Aktualisieren so wird Ihnen eine Übersicht aller Teilnahmeerklärungen mit dem Status Gedruckt angezeigt:

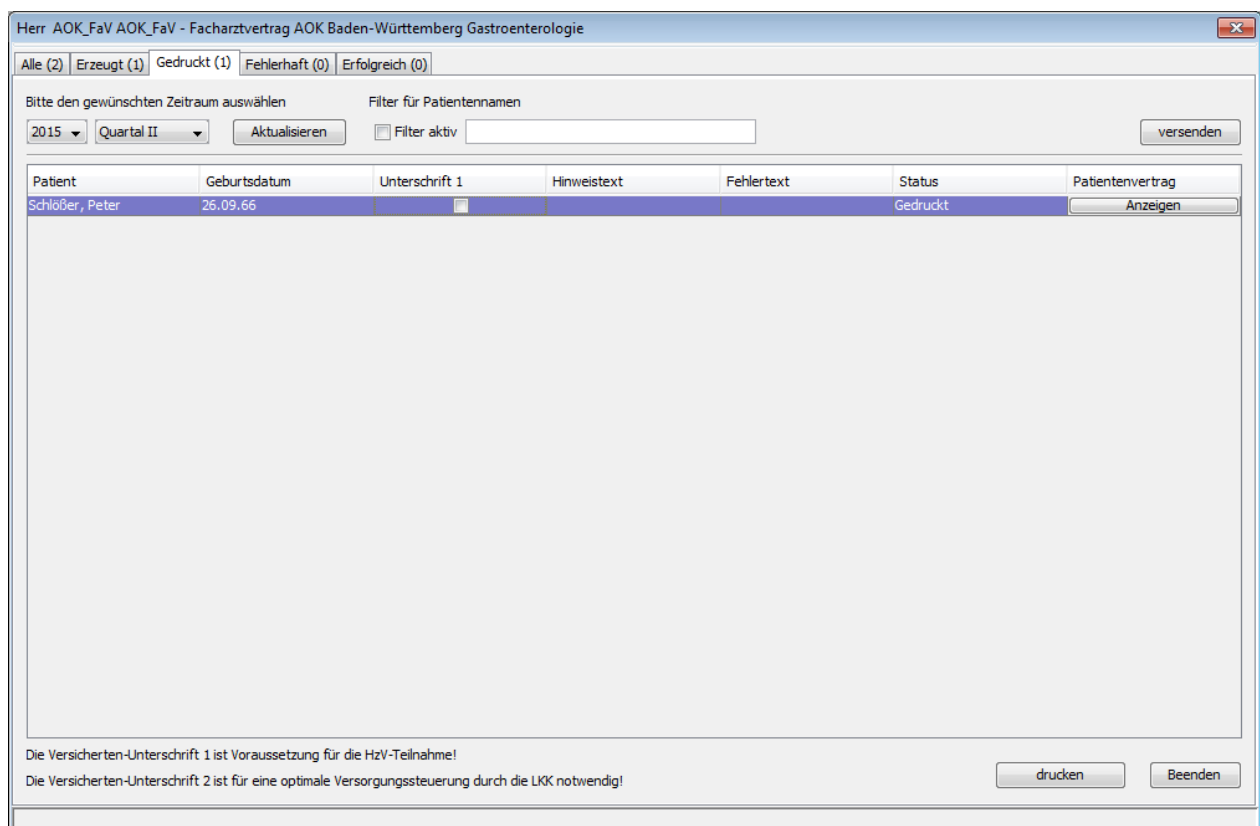

Herr AOK_FaV AOK_FaV - Facharztvertrag AOK Baden-Württemberg Gastroenterologie

Alle (2) Erzeugt (1) Gedruckt (1) Fehlerhaft (0) Erfolgreich (0)

Bitte den gewünschten Zeitraum auswählen Filter für Patientennamen

2015 Quartal II Aktualisieren Filter aktiv

Patient	Geburtsdatum	Unterschrift 1	Hinweistext	Fehlertext	Status	Patientenvertrag
Schlößer, Peter	26.09.66	<input type="checkbox"/>			Gedruckt	<input type="button" value="Anzeigen"/>

Die Versicherten-Unterschrift 1 ist Voraussetzung für die HzV-Teilnahme!
 Die Versicherten-Unterschrift 2 ist für eine optimale Versorgungssteuerung durch die LKK notwendig!

Damit Sie die Teilnahmeerklärung ONLINE versenden können, ist es notwendig, dass Sie bestätigen, dass der Patient die Unterschrift 1 geleistet hat. Dies ist die Mindestvoraussetzung, um die Teilnahmeerklärung ONLINE versenden zu können.

Bei setzen des Hakens zu Unterschrift 1 erscheint ein Eingabedialog der Sie auffordert einen TE-Code einzugeben:

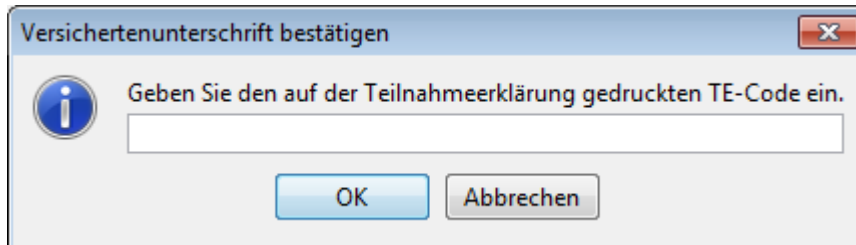

Dieser TE-Code dient der Verifizierung des tatsächlich durchgeführten Ausdrucks der Teilnahmeerklärung.

Den TE-Code finden Sie auf der ausgedruckten Teilnahmeerklärung im unteren Bereich:

- ich für Aufwände, die durch nicht vertragskonformes Verhalten meinerseits entstehen, haftbar gemacht werden kann.
- mit Ende der AOK-Mitgliedschaft der Ausschluss aus dem AOK-Facharztprogramm und dem AOK-Hausarztprogramm erfolgt.
- ich per Anschreiben rechtzeitig über meinen Teilnahmebeginn am AOK-Facharztprogramm informiert wurde (i.d.R. beginnt die Teilnahme im Folgequartal).
- mit dem Ende meiner Teilnahme am AOK-Hausarztprogramm meine Teilnahme am AOK-Facharztprogramm endet; für den Fall, dass mein gewählter Hausarzt ausscheidet, verbleibe ich für das laufende Quartal und ein Folgequartal im AOK-Facharztprogramm, um mich bei einem neuen Hausarzt einschreiben zu können.
- ich die hier abgegebene Einwilligung innerhalb von zwei Wochen schriftlich oder zur Niederschrift bei der AOK ohne Angabe von Gründen widerrufen kann, in besonderen Härtefällen (z. B. Wegzug

dem AOK-Facharztprogramm betragen können. Die Teilnahme an solchen Betragungen ist freiwillig.

- Ich mit meiner Teilnahme am AOK-Facharztprogramm auch der Teilnahme an zukünftigen und bereits bestehenden fachärztlichen Verträgen gemäß § 73c SGB V in Verbindung mit dem AOK-Hausarztprogramm zustimme, ohne dass ich erneut eine Teilnahmeerklärung unterschreiben muss. Ich werde rechtzeitig über neue Verträge im Rahmen des AOK-Facharztprogramms durch die AOK informiert. Sofern ich nicht mit der Teilnahme an allen Verträgen am AOK-Facharztprogramm insgesamt einverstanden bin, kann ich unter Einhaltung einer Sonderkündigungsfrist (siehe Merkblatt) ab dem Zeitpunkt, zu dem ich über die Vertragsänderung informiert wurde, kündigen. In diesem Fall enden für mich alle Verträge im Rahmen des AOK-Facharztprogramms. Die Teilnahme am AOK-Hausarztprogramm bleibt davon unberührt.

Ja, ich möchte an der besonderen ambulanten ärztlichen Versorgung (AOK-Facharztprogramm) in Verbindung mit der hausarztzentrierten Versorgung (AOK-Hausarztprogramm) teilnehmen.

Ja, ich bin mit den im Merkblatt beschriebenen Inhalten und der Datenerhebung, -verarbeitung und -nutzung im Rahmen der Teilnahme an der besonderen ambulanten ärztlichen Versorgung (AOK-Facharztprogramm) i.V.m. der hausarztzentrierten Versorgung (AOK-Hausarztprogramm) einverstanden.

Bitte das heutige Datum eintragen.

1	2	3	4	5	6	7	8	9	10	11	12
T	F	M	M	J	J	J					

<TE-Code:>
 4159

Beruf: AOK_FaV AOK_FaV
 FA_Kardiologie/Kardiologie-Facharzt
 LMRK: 99 9991 111
 BSRK: 61 6123 411
 Name: Dr. Trost
 50607 Köln

Unterschrift des Versicherten / gesetzlichen Vertreters / Betreuers

Arztstempel und Unterschrift des Arztes

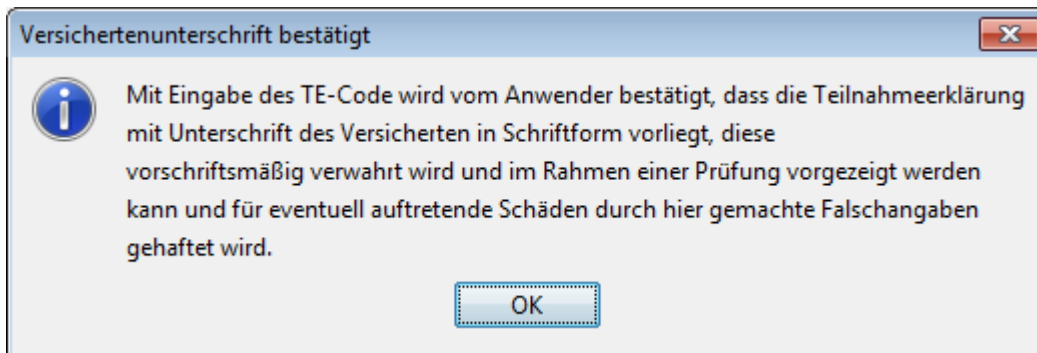

Wurde der korrekte TE-Code eingetragen, erhalten Sie anschließend diese Hinweismeldung.

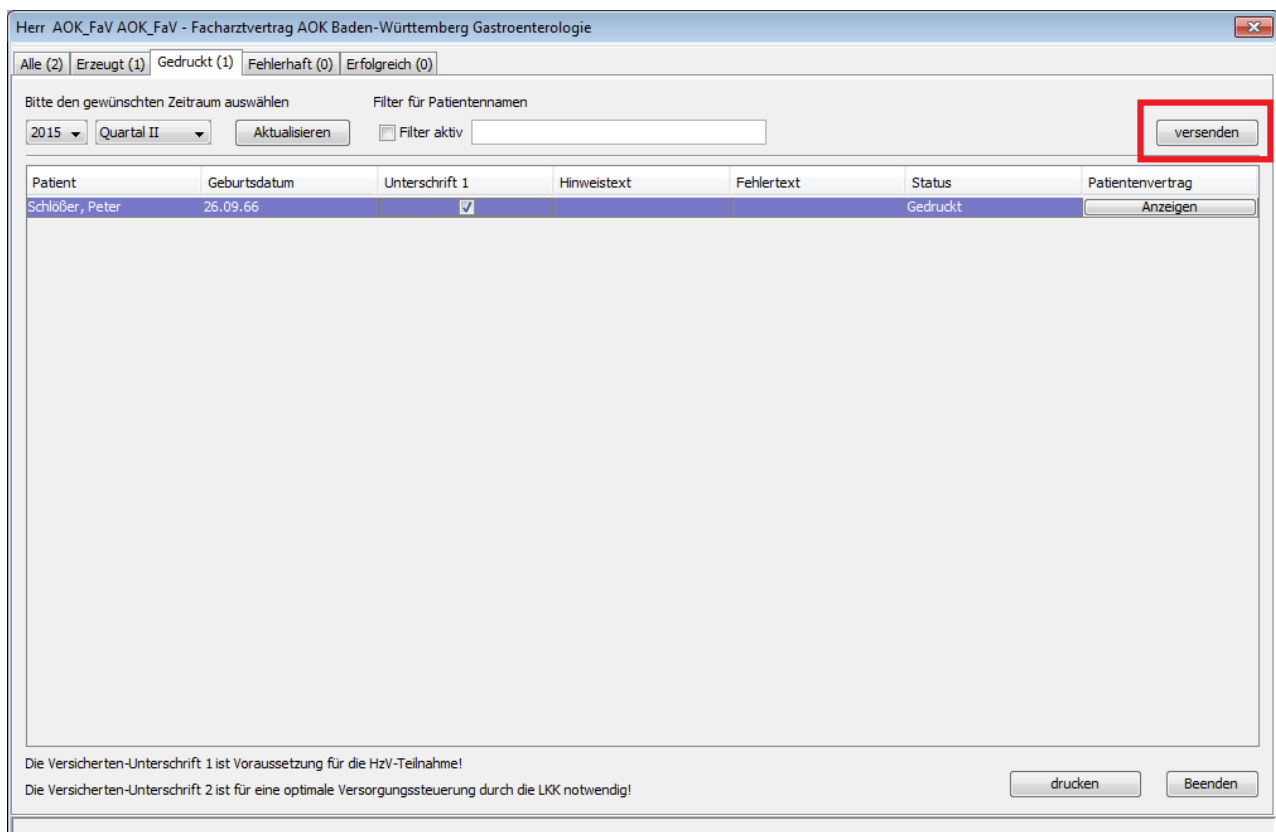

Betätigen Sie nun die Schaltfläche *versenden* um die Teilnahmeerklärungen an das Rechenzentrum der HÄVG zu senden. Um zu überprüfen ob die Teilnahmeerklärung erfolgreich versendet wurde, betätigen Sie anschließend die Schaltfläche *Aktualisieren*.

5.4 Fehlerhaft

In diesem Register werden Ihnen alle Teilnahmeerkklärungen mit dem Status Fehlerhaft angezeigt. Der Status Fehlerhaft bedeutet, dass Sie eine Teilnahmeerklärung ausgefüllt, gedruckt und auch online versendet haben. Allerdings sind Fehler aufgetreten.

Bitte wählen Sie auf dem Register Fehlerhaft das entsprechende Jahr und das entsprechende Quartal aus. Betätigen Sie den Druckknopf Aktualisieren so wird Ihnen eine Übersicht aller Teilnahmeerkklärungen mit dem Status Fehlerhaft angezeigt:

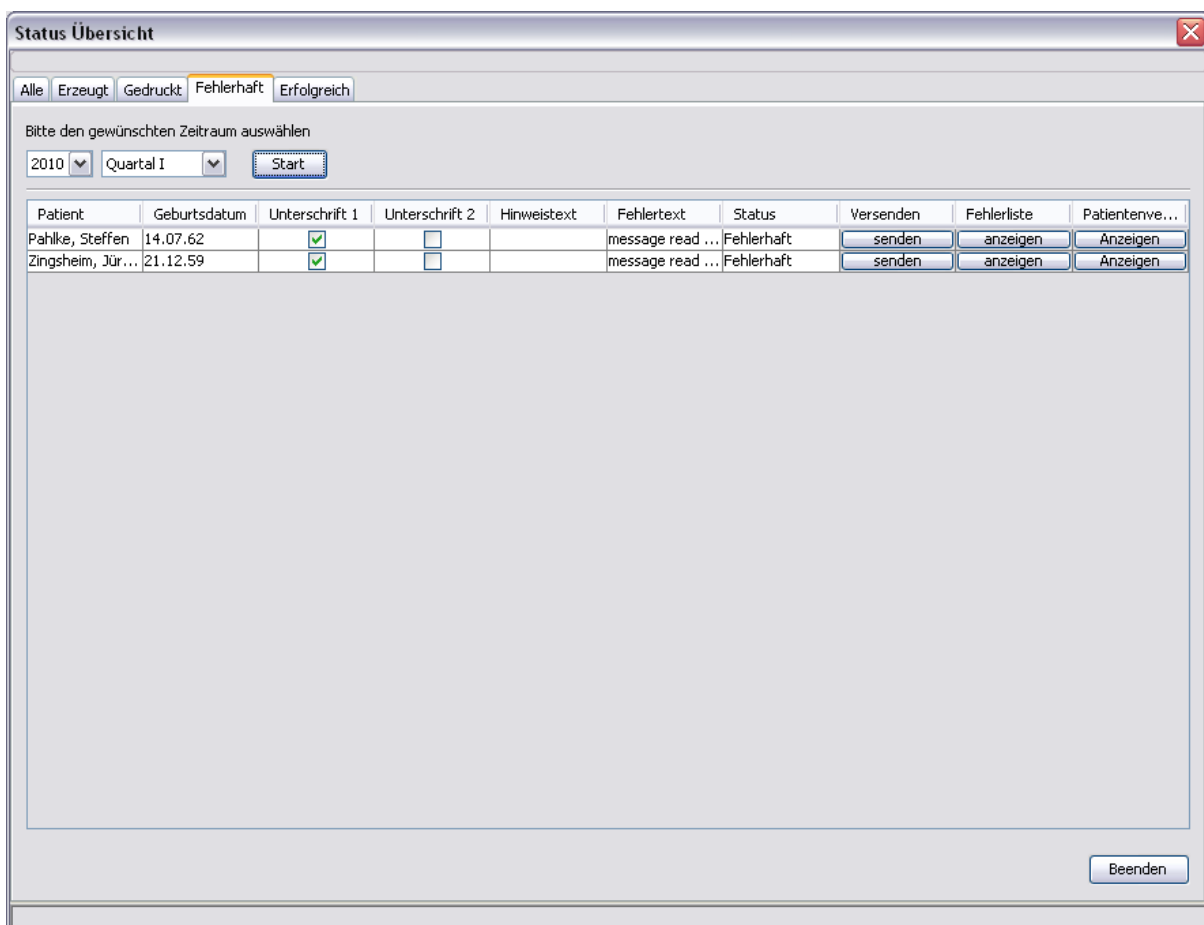

Bitte den gewünschten Zeitraum auswählen

2010 Quartal I Start

Patient	Geburtsdatum	Unterschrift 1	Unterschrift 2	Hinweistext	Fehlertext	Status	Versenden	Fehlerliste	Patienterve...
Pahlke, Steffen	14.07.62	<input checked="" type="checkbox"/>	<input type="checkbox"/>		message read ...	Fehlerhaft	senden	anzeigen	Anzeigen
Zingsheim, Jür...	21.12.59	<input checked="" type="checkbox"/>	<input type="checkbox"/>		message read ...	Fehlerhaft	senden	anzeigen	Anzeigen

Beenden

In der Spalte Fehlerliste können Sie sich über den Druckknopf anzeigen die Fehlermeldung im Ganzen anzeigen lassen:

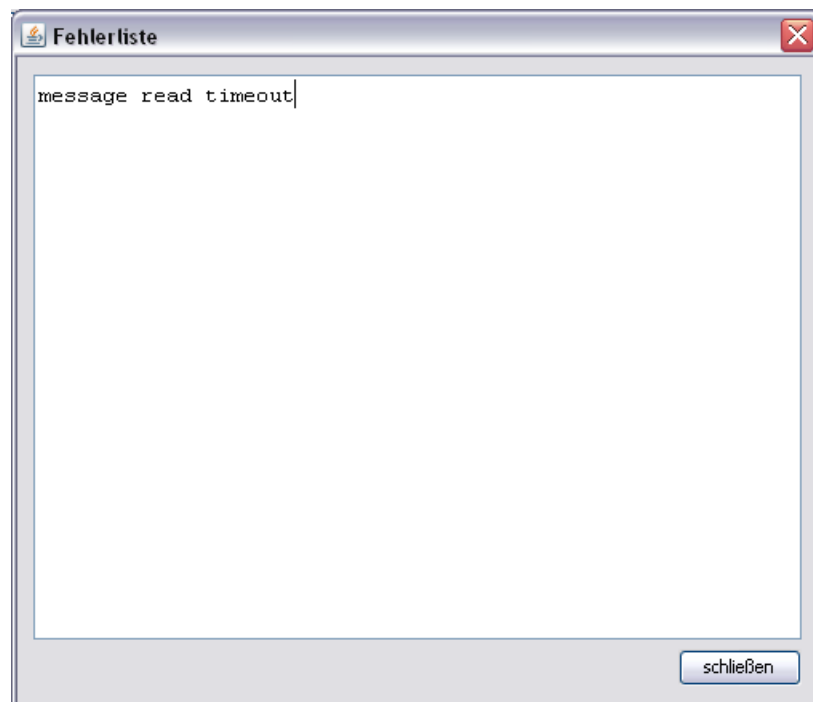

Als Fehler können beispielsweise Formatfehler, Verbindungsfehler zum HÄVG-Prüfmodul oder Rechenzentrum o.ä. die Ursache sein das eine Teilnahmeerklärung nicht versendet werden konnte.

Über den Druckknopf senden in der Spalte Versenden im Dialog Statusübersicht haben Sie die Möglichkeit, die Teilnahmeerklärung erneut zu versenden.

Über den Druckknopf anzeigen in der Spalte Patientenvertrag im Dialog Statusübersicht haben Sie die Möglichkeit, sich die Teilnahmeerklärung anzeigen zu lassen.

5.5 Erfolgreich

In diesem Register werden Ihnen alle Teilnahmeerkklärungen mit dem Status Erfolgreich angezeigt. Der Status Erfolgreich bedeutet, dass Sie eine Teilnahmeerklärung ausgefüllt, gedruckt, online versendet haben und die Rückmeldung des HÄVG Rechenzentrums in Ordnung ist.

Bitte wählen Sie auf dem Register Erfolgreich das entsprechende Jahr und das entsprechende Quartal aus. Betätigen Sie den Druckknopf Start so wird Ihnen eine Übersicht aller Teilnahmeerkklärungen mit dem Status Erfolgreich angezeigt:

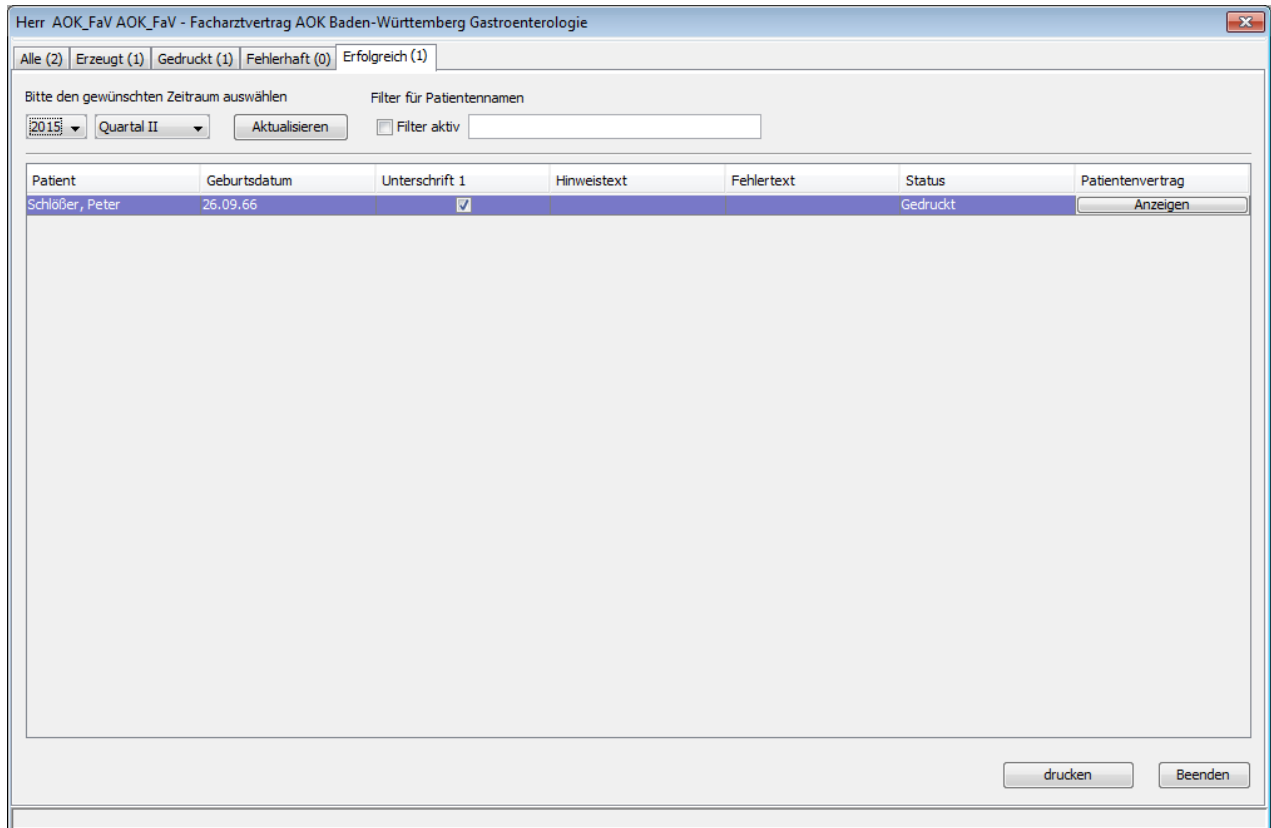

Herr AOK_FaV AOK_FaV - Facharztvertrag AOK Baden-Württemberg Gastroenterologie

Alle (2) | Erzeugt (1) | Gedruckt (1) | Fehlerhaft (0) | Erfolgreich (1)

Bitte den gewünschten Zeitraum auswählen: 2015 | Quartal II | Aktualisieren

Filter für Patientennamen: Filter aktiv

Patient	Geburtsdatum	Unterschrift 1	Hinweistext	Fehlertext	Status	Patientenvertrag
Schlößer, Peter	26.09.66	<input checked="" type="checkbox"/>			Gedruckt	Anzeigen

drucken Beenden

Über den Druckknopf Anzeigen in der Spalte Patientenvertrag im Dialog Statusübersicht haben Sie die Möglichkeit, sich die Teilnahmeerklärung anzeigen zu lassen.

5.6 Schneller Aufruf der Statusübersicht

Sie haben die Möglichkeit, die folgende Funktionsleiste einzublenden um einen schnelleren Zugriff auf die Statusübersicht zu erlangen.



Um diese Funktionsleiste einzublenden, gehen Sie bitte wie folgt vor: Gehen Sie über das ALBIS Menü auf Ansicht Funktionsleiste und markieren Sie den Eintrag Integrierte Versorgung:



Sobald der Haken gesetzt ist, ist die Funktionsleiste eingeblendet und lässt sich wie folgt nutzen:

Klicken Sie auf die Auswahlliste Versandstatus prüfen und wählen Sie Ihr Vertragsmodul aus, so öffnet sich anschließend der Arztwahldialog. Markieren Sie den entsprechenden Erfasser und bestätigen Sie den Dialog mit OK. Es wird direkt der Dialog Statusübersicht geöffnet.

5.7 Hinweismeldung beim Starten von ALBIS

Beim Starten von ALBIS wird überprüft, ob noch Teilnahmeerklärungen die den Status Erzeugt, Gedruckt oder Fehlerhaft haben. Ist dies der Fall, so erscheint folgende Meldung:

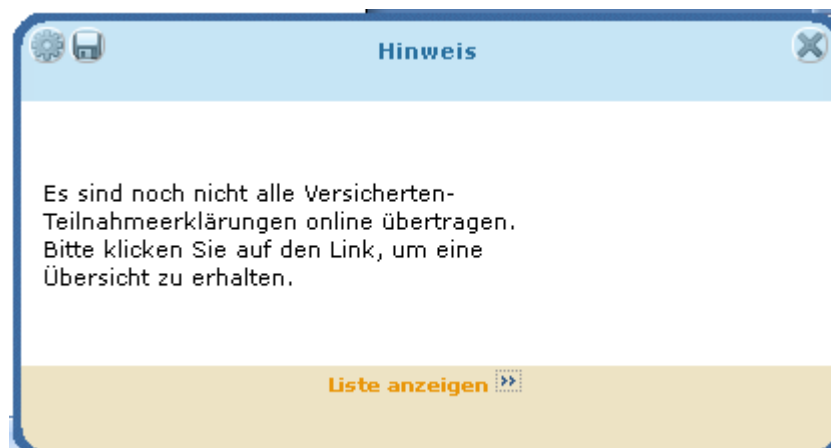

Über den Link [Liste anzeigen](#) gelangen Sie in die Statusübersicht, in der Sie dann die entsprechende

Maßnahme vornehmen können (Teilnahmeerklärungen ONLINE versenden)).

Über den Druckknopf  in dem linken Bereich der Hinweismeldung haben Sie die Möglichkeit diese Meldungen zu deaktivieren, oder in die Erweiterte Konfiguration zu gelangen:

