



**HZV UPDATE -  
DOKUMENTATION**

## Hausarztzentrierte Versorgung BKK Westfalen-Lippe

### Inhaltsverzeichnis

1	Dokumente.....	2
1.1	Formular Ambulantes Operieren .....	3
1.2	Formular Muster 52.2 .....	4
1	AU-Fallmanagement.....	5
2	Arbeitsunfähigkeitsbescheinigung (AU) .....	6
4	HÄVG-ID – 7-stellig .....	7
5	Korrekturlauf HzV Leistungsziffern (neu ab 01.07.2016) .....	7

## 1 Dokumente

Ab sofort stehen Ihnen folgende Formulare zur Verfügung:

- Ambulantes Operieren
- Muster 52.2

Sie können diese Formulare über den gewohnten Weg aufrufen. Klicken Sie bei einem in den Vertrag eingeschriebenen Patienten auf den Druckknopf , es erscheint folgender Dialog:

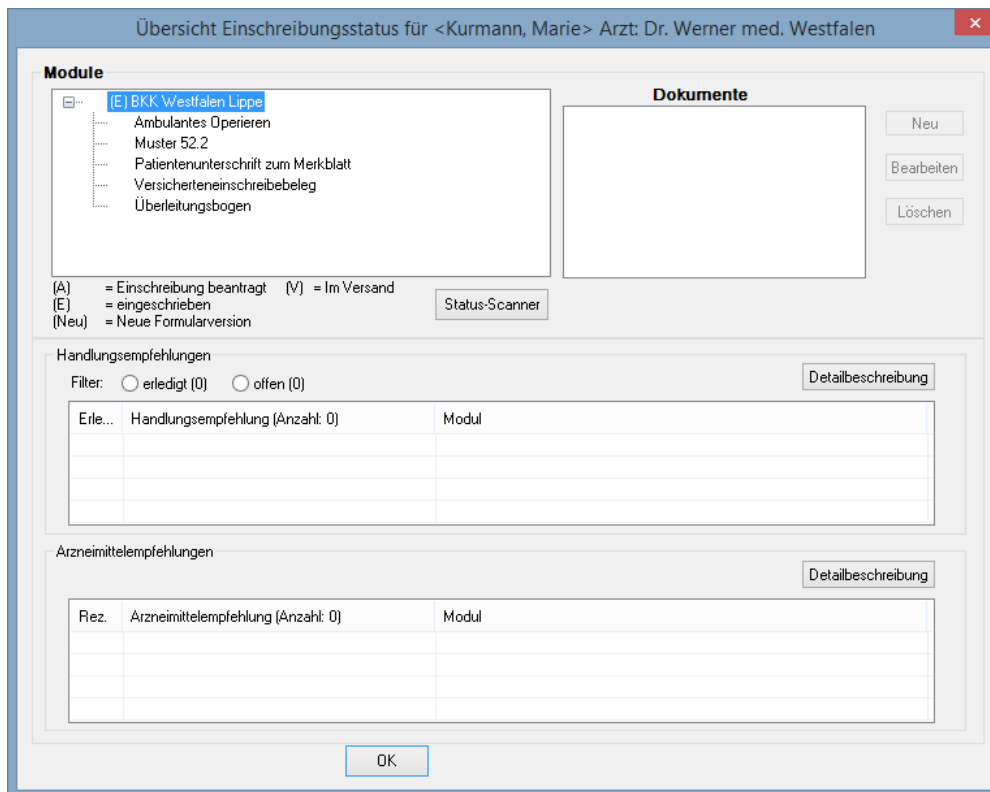

Übersicht Einschreibungsstatus für <Kurmann, Marie> Arzt: Dr. Werner med. Westfalen

**Module**

- [E] BKK Westfalen Lippe
  - Ambulantes Operieren
  - Muster 52.2
  - Patientenunterschrift zum Merkblatt
  - Versicherteneinschreibebeleg
  - Überleitungsbogen

(A) = Einschreibung beantragt (V) = Im Versand  
 (E) = eingeschrieben  
 (Neu) = Neue Formularversion

Status-Scanner

**Dokumente**

Neu  
 Bearbeiten  
 Löschen

Handlungsempfehlungen

Filter:  erledigt (0)  offen (0) Detailbeschreibung

Erle...	Handlungsempfehlung (Anzahl: 0)	Modul

Arzneimittlempfehlungen

Detailbeschreibung

Rez.	Arzneimittlempfehlung (Anzahl: 0)	Modul

OK

Im folgenden Erläutern wir die beiden neuen Formulare.

## 1.1 Formular Ambulantes Operieren

Wählen Sie in dem oben gezeigten Dialog das Formular Ambulantes Operieren und klicken Sie auf den Druckknopf Neu, so öffnet sich das entsprechende Formular:

BKK Westfalen Lippe Ambulantes Operieren

---

BKK MTU Friedrichshafen 62434  
 Kurmann Marie  
 Kurmannstraße 66 03.06.1966  
 D 56070 Koblenz

107835333 0570258871 1  
 201111100 999988201 08.07.2016

**Empfehlung für eine stationäre Durchführung anstelle einer ambulanten Operation**

Operation:

Diagnose:  Auswahl öffnen

Aufgrund der unten stehenden Tatbestände bzw. Kriterien sehe ich bei dem o. g. Versicherten die Notwendigkeit einer stationären Operation als gegeben, obwohl der Eingriff nach dem AOP-Katalog auch ambulant erfolgen könnte. Dabei ist das Vorliegen bereits eines der nachfolgenden Tatbestände bzw. Kriterien als hinreichende Begründung für eine stationäre Durchführung anzusehen.

**Soziale Faktoren, die eine ambulante Versorgung postoperativ gefährden können**

fehlende Kommunikationsmöglichkeit des Patienten im Fall von postoperativen Komplikationen  
 fehlende sachgerechte Versorgung im Haushalt des Patienten

**Morbiditäts-/diagnosebedingte allgemeine Tatbestände bzw. Kriterien, welche eine stationäre Durchführung von in der Regel ambulant durchführbaren Operationen und Eingriffen erforderlich machen kann:**

Klinisch relevante Begleiterkrankungen  
 Besondere postoperative Risiken  
 Schwere der Erkrankung  
 Erhöhter Behandlungsaufwand  
 Sonstiges:

Datum: 08.07.2016

Herr Dr. Werner Westfalen  
 FA Allgemeinmedizin (Thüringen, EU-  
 te)-Hausarzt  
 IANR: 999988201  
 BSNR: 201111100  
 Westfalen Straße 77  
 44001 Dortmund  
 Tel: 0231-963258  
Vertragsgültigkeit/Unterschrift des Arztes

Faxnummer Krankenkasse:

Dieses Formular hat eine gültige Signatur.

Füllen Sie das Formular entsprechend aus. Im Formular selbst stehen Ihnen folgende Optionen zur Verfügung:



Speichern



Abbrechen



Drucken

## 1.2 Formular Muster 52.2

Das vertragspezifische Formular "Bericht für die Krankenkasse bei Fortbestehen der Arbeitsunfähigkeit" (Muster 52.2) wurde im Rahmen der Diagnosendokumentation aktualisiert. Es stehen Ihnen ab sofort 12 Felder für die Eingabe eines ICD-10 Diagnosen-Codes zur Verfügung. Das Formular wurde damit auf die Version 1.2016 aktualisiert.

BKK Westfalen Lippe Muster 52.2
X

**Krankenkasse bzw. Kostenträger**  
BKK MTU Friedrichshafen

---

**Name, Vorname des Versicherten**  
Kurmann, Marie geb. am  
Kurmannstraße 66 03.06.1966  
D 56070 Koblenz

---

Kostenträgerkennung	Versicherten-Nr.	Status
7835333	0570258871	1

---

Betriebsstätten-Nr.	Arzt-Nr.	Datum
201111100	999988201	080716

### Bericht für die Krankenkasse bei Fortbestehen der Arbeitsunfähigkeit

52.2

1. Wegen welcher Diagnose(n) (ICD-10) besteht die Arbeitsunfähigkeit?

ICD-10 - Code	ICD	ICD-10 - Code	ICD	ICD-10 - Code	ICD	ICD-10 - Code	ICD	ICD-10 - Code	ICD

ICD-10 - Code	ICD	ICD-10 - Code	ICD	ICD-10 - Code	ICD	ICD-10 - Code	ICD	ICD-10 - Code	ICD

Ab sofort wird Ihnen folgende Hinweismeldung angezeigt wenn Sie das Formular ausdrucken:

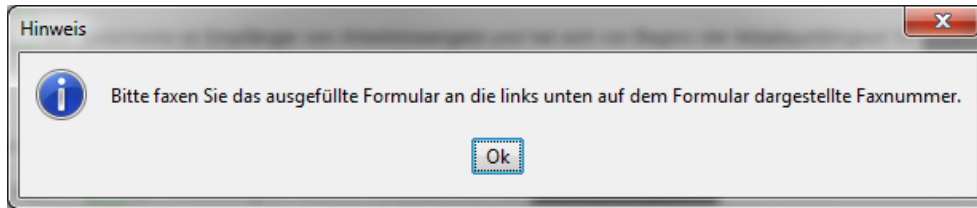

## 1 AU-Fallmanagement

Rufen Sie für einen HzV Patienten eine AU auf, so erscheint auf der AU ein Hinweis auf das Ausfüllen des Beschäftigungsstatus und der Beschäftigungsart (s. rote Markierung):

Muster 1a (1.2016), AU für <Böttcher, Tom> ausstellen

0 Neu/Leer | 3 leer | 2.3304 | 1 1

Krankenkasse bzw. Kartenträger  
**Siemens Betriebskranken**

Name, Vorname der Versicherten  
Böttcher Tom geb. am 02.09.1952  
Maria Trost 23 WK-Kühlschub  
D 56070 Koblenz 12/20

Kartenträgerkennung Versicherten-Nr. Status  
104826836 258 | 1

Betriebsstätten-Nr. Arch-Nr. Datum  
389999900 389999900 08.06.2016

**Bitte füllen Sie vor der Ausstellung der AU den Beschäftigungsstatus und die Beschäftigungsart aus bzw. aktualisieren oder bestätigen Sie die Aktualität der Daten!**

Erstbescheinigung  Folgebescheinigung

Arbeitsunfall u. -folgen  Durchgangsarzt zugewiesen

Arbeitsunfähig seit: 08.06.2016

Drucke:  Datum  Krankenhausaufenthalt

Vor. bis einschl.: 08.06.2016 Mittwoch

Festgestellt am: 08.06.2016

sonstiger Unfall, Unfallfolgen

Versorgungsleiden (BVG)

AU-begründete Diagnose(n) (ICD-10)

ICD-10 - Code ICD-10 - Code ICD-10 - Code ICD-10 - Code ICD-10 - Code ICD-10 - Code

Leistungen zur medizinischen Rehabilitation  stufenweise Wiedereingliederung

Sonstige

Im Krankengeldfall  ab 7. AU-Woche oder sonstiger Krankengeldfall  Endbescheinigung

[Drucken] [Spooler] [Speichern] [Abbruch] [Standard]

Über den Druckknopf  gelangen Sie in den Dialog Daten der Beschäftigung des Patienten:

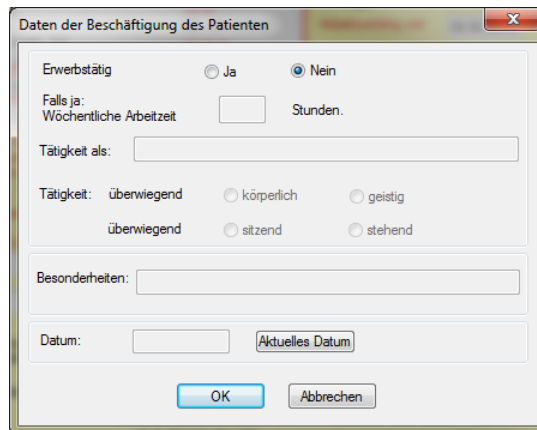

Daten der Beschäftigung des Patienten

Erwerbstätig  Ja  Nein

Falls ja:  
Wöchentliche Arbeitszeit  Stunden.

Tätigkeit als:

Tätigkeit:  überwiegend  körperlich  geistig  
 überwiegend  sitzend  stehend

Besonderheiten:

Datum:

Bitte füllen Sie die Daten entsprechend der Angaben des Patienten aus. Möchten Sie einfach die Aktualität der Daten bestätigen, so betätigen Sie bitte den Druckknopf .

## 2 Arbeitsunfähigkeitsbescheinigung (AU)

Auf Wunsch der HÄVG zeigen wir beim Drucken, Spoolen oder Speichern einer Arbeitsunfähigkeitsbescheinigung untenstehenden Hinweis an.

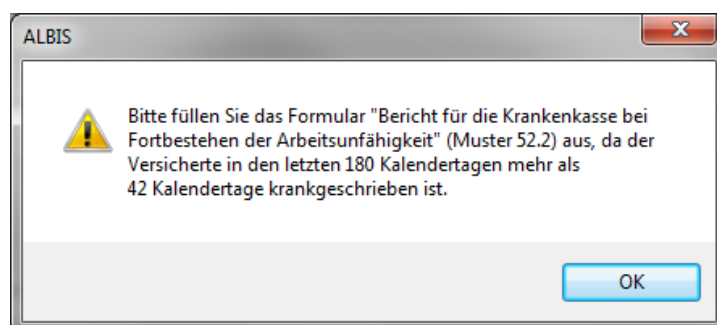

## 4 HÄVG-ID – 7-stellig

Um eine Vertragseinschreibung von Patienten durchführen zu können, benötigen Sie die HÄVG-ID. Diese HÄVG-ID muss ab sofort 7-stellig unter Stammdaten Praxisdaten Arzt Daten Arztwahl Ändern Erweitert hinterlegt werden.

The screenshot shows a window titled "Weitere Arzt Daten" with a close button (X) in the top right corner. The window contains the following fields and options:

- Einheitliche Fortbildungsnummer (EFN) [input field]
- Landesärztekammer Nr. (LAEK) [input field]
- Daten zu Verträgen nach §73
  - HÄVG-Daten
    - HÄVG ID [input field with value 1234567]
  - Mediverbund-Daten
    - Mediverbund-ID [input field]
  - Mitgliedschaft im Hausärzterverband [checkbox]
  - Mitglied im Hausärzterverband seit [input field]
- Vertragsdaten
  - Vertrag: [dropdown menu showing BKK Westfalen Lippe]

## 5 Korrekturlauf HzV Leistungsziffern (neu ab 01.07.2016)

Da sich im Rahmen der IK-Steuerung einige Ziffern zum 01.07.2016 geändert haben, bieten wir Ihnen einen Korrekturlauf an, der die Ziffern, welche nur bis zum 30.06.2016 gültig waren, in die Ziffern ändert welche jetzt ab dem 01.07.2016 gültig sind.

Um den Korrekturlauf durchzuführen, wählen Sie bitte den Menüpunkt Optionen Wartung Korrektur den Menüpunkt Korrekturlauf HzV Leistungsziffern (neu ab 01.07.2016) es erscheint folgender Dialog:



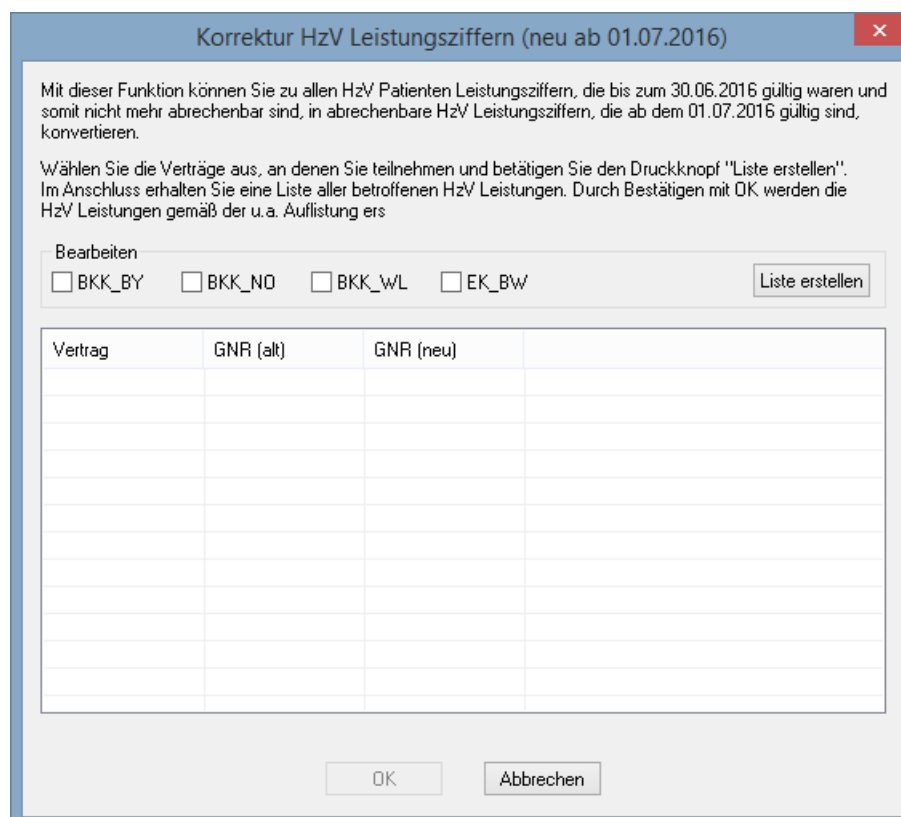

Wählen Sie im Bereich Bearbeiten den für Sie zutreffenden Vertrag aus und Klicken Sie auf den Druckknopf Liste erstellen. Im Anschluss werden Ihnen in der Liste die betroffenen Leistungen zu den Verträgen angezeigt.

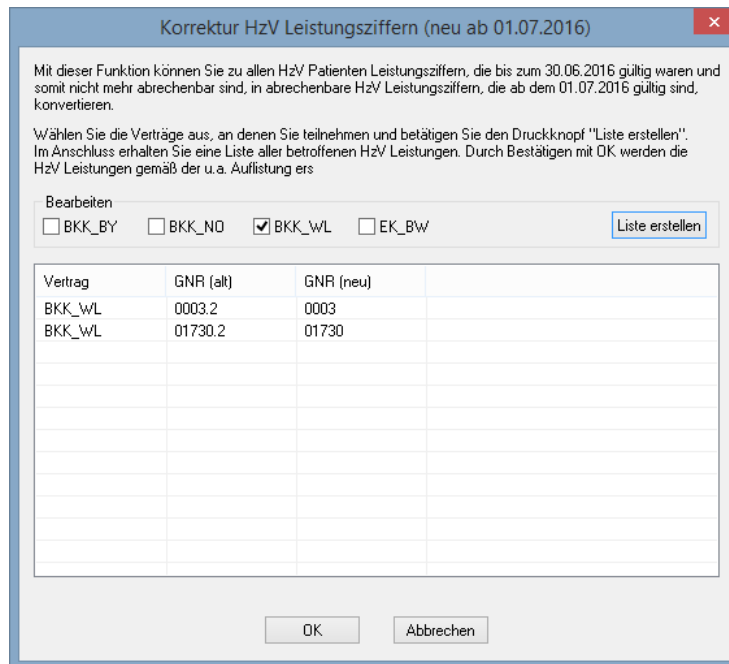

Beim Klicken auf den Druckknopf OK erscheint folgende Hinweismeldung:

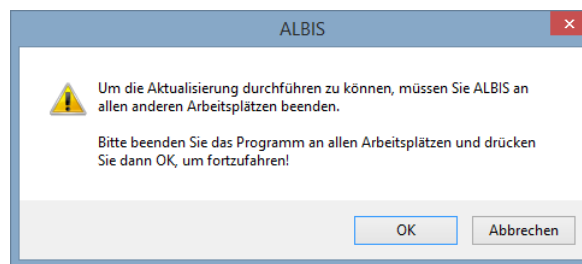

Wenn Sie diesen Hinweis mit dem Druckknopf OK bestätigen, dann Startet die Korrektur von den zuvor in der Liste aufgeführten Leistungen.

**HINWEIS:**

Führen Sie den Korrekturlauf nur durch, wenn das ALBIS an allen anderen Plätzen geschlossen ist.