

CGM ALBIS

Arztinformationssystem



**UPDATE
DOKU-
MENTATION**

Synchronizing Healthcare



CompuGroup
Medical

Enthaltene Programmänderungen CGM ALBIS Version Q1.c/2017 (12.44)

Inhaltsverzeichnis

1	Abkündigung Windows Vista und Office 2007	2
2	Formulare.....	2
2.1	Neue Formulare	2
2.1.1	Formulare in der Symbolleiste einblenden	3
2.1.2	Karteikartenkürzel.....	3
2.2	Neue Formularversion	4
2.3	Formular PT3 KZT (K)- entfällt.....	4
3	Verwaltung der Therapiesitzungen	4
3.1	Verwaltung der Therapiesitzungen.....	4
3.2	Sitzung durchführen.....	5
3.3	Eingabe über die Karteikarte / Scheinrückseite.....	6
3.4	Therapiezähler bei Verordnung von Psychotherapie mit Multiplikator	6
3.5	Aktualisierung der Scheine	7
3.6	Verknüpfung aus der Karteikarte des Patienten	7
4	Externe Programme – Impf-doc - Neues Update 1.47.1	8

1 Abkündigung Windows Vista und Office 2007

Zum 11.04.2017 endet der Support seitens Microsoft zu Windows Vista. Hiervon sind auch automatische Updates zum Schutz Ihres PCs betroffen. Aus diesem Grund werden wir mit der Auslieferung des CGM ALBIS Updates zum 2. Quartal 2017 ebenfalls den Support für das Betriebssystem Windows Vista einstellen. Dies bedeutet, dass wir im Rahmen der Qualitätssicherung keine Updatetests mehr mit Windows Vista durchführen. Eine fehlerfreie Funktionalität Ihrer Arztsoftware CGM ALBIS (z.B. das Starten von CGM ALBIS unter Windows Vista), können wir zu diesem Zeitpunkt nicht mehr gewährleisten. Sofern Sie in Ihrer Praxis Windows Vista einsetzen, empfehlen wir Ihnen, sich frühzeitig mit Ihrem zuständigen CGM ALBIS Vertriebs- und Servicepartner zwecks Aktualisierung des Betriebssystems in Verbindung zu setzen. Bitte beachten Sie, dass alle Office Versionen kleiner 2007 nicht mehr durch CGM ALBIS unterstützt werden. Der Extended Support seitens Microsoft für Office 2007 wird voraussichtlich am 10. Oktober 2017 eingestellt. Somit werden wir mit dem Update zum 4. Quartal 2017 ebenfalls den Support für Office 2007 einstellen.

2 Formulare

2.1 Neue Formulare

Die ambulante psychotherapeutische Versorgung wird zum 1. April 2017 einer umfangreichen Strukturreform unterzogen, dies betrifft unter anderem die Überarbeitung aller PTV-Formulare. Anbei ein Auszug aus einem KBV-Newsletter:

„Die ambulante psychotherapeutische Versorgung wird zum 1. April 2017 neu strukturiert. Damit sollten Patienten zeitnah einen niederschweligen Zugang erhalten und das Versorgungsangebot insgesamt flexibler werden. Diese Forderungen hatte der Gesetzgeber im Versorgungsstärkungsgesetz formuliert und den Gemeinsamen Bundesausschuss (G-BA) beauftragt, die Psychotherapie-Richtlinie zu überarbeiten. Die neue Richtlinie tritt nunmehr am 1. April in Kraft, ebenso die geänderte Psychotherapie-Vereinbarung, in der KBV und GKV-Spitzenverband weitere Details festgelegt haben“.

Aus dem o.g. Grund stehen Ihnen nach dem Einspielen der CGM ALBIS Version Q1.c/2017 (12.44) folgende neue Formulare zur Verfügung:

- PTV 3 (Leitfaden für den Therapeuten)
- PTV 8 (Unterlagen für den Gutachter)
- PTV 10 (Patienteninformation Ambulante Psychotherapie in der gesetzlichen Krankenkasse)
- PTV 11 (Patienteninformationen ambulante Sprechstunde)
- PTV 12 (Anzeige der Akutbehandlung / Beendigung der Psychotherapie)

Wichtiger Hinweis:

Die Formulare PTV 3 und PTV 10 öffnen sich im PDF Reader. Da es sich um Leitfäden/Informationen handelt, werden die Formulare nicht in der Karteikarte des Patienten hinterlegt.

2.1.1 Formulare in der Symbolleiste einblenden

Alle neuen Formulare lassen sich über die Symbolleiste durch das entsprechende Symbol direkt öffnen. Möchten Sie die Formulare in Ihre Symbolleiste hinzufügen, gehen Sie bitte über den Menüpunkt **Ansicht Funktionsleiste Anpassen Weitere Formulare**. Sie erhalten folgenden Dialog:

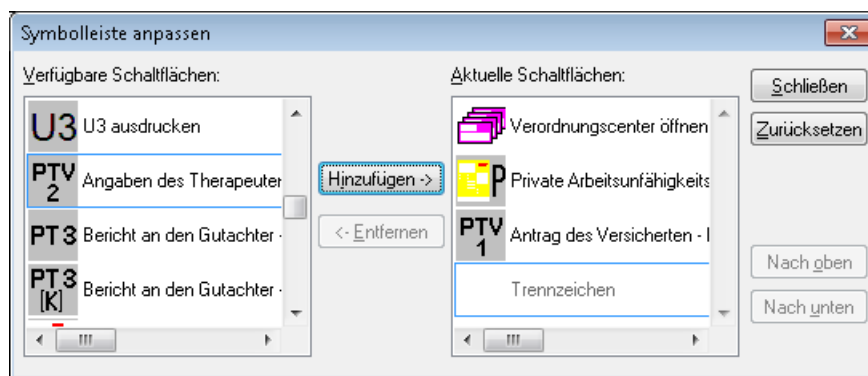

In dem Bereich **Verfügbare Schaltflächen** finden Sie das von Ihnen gewünschte Symbol. Bitte markieren Sie das Symbol, Betätigen bitte den Druckknopf **Hinzufügen** und den Druckknopf **Schließen**. Ihr gewünschtes Formular befindet sich anschließend in Ihrer Symbolleiste und kann per **Mausklick** direkt geöffnet werden.

2.1.2 Karteikartenkürzel

Alle neuen Formulare können auch über ein Karteikartenkürzel aufgerufen werden. Folgende Karteikartenkürzel stehen Ihnen zur Verfügung:

- PTV 3 (Leitfaden für den Therapeuten) – Aufrufbar über Karteikartenkürzel: `fptv3`
- PTV 8 (Unterlagen für den Gutachter) – Aufrufbar über Karteikartenkürzel: `fptv8`
- PTV 10 (Patienteninformation Ambulante Psychotherapie in der gesetzlichen Krankenkasse) – Aufrufbar über Karteikartenkürzel: `fpt10`
- PTV 11 (Patienteninformationen ambulante Sprechstunde) – Aufrufbar über Karteikartenkürzel: `fpt11`
- PTV 12 (Anzeige der Akutbehandlung / Beendigung der Psychotherapie) – Aufrufbar über Karteikartenkürzel: `fpt12`

2.2 Neue Formularversion

Nach der Installation des CGM ALBIS Updates in der Version Q1.c/2017 (12.44) steht Ihnen automatisch **ab dem 01.04.2017** für folgende Formulare eine neue Formularversion zur Verfügung:

- PTV 1 (Antrag des Versicherten auf Psychotherapie)
- PTV 2 (Angaben des Therapeuten zum Antrag des Versicherten)
- PTV 5 (Bericht an den Therapeuten)

Bereits ältere, ausgestellte Formulare lassen sich weiterhin öffnen und ausdrucken.

2.3 Formular PT3 KZT (K)- entfällt

Aufgrund der neuen Psychotherapie-Vereinbarung zum 1.April 2017 entfällt das Formular PT3 KZT (K) (Bericht an den Gutachter) Möchten Sie das Formular dennoch öffnen, erhalten Sie folgende Hinweismeldung:

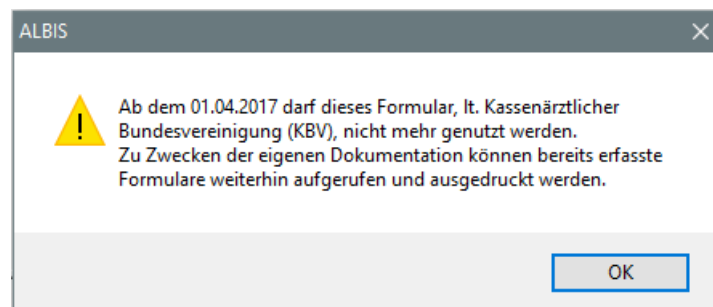

Bereits ältere, ausgestellte Formulare lassen sich weiterhin öffnen und ausdrucken.

3 Verwaltung der Therapiesitzungen

3.1 Verwaltung der Therapiesitzungen

Die Verwaltung der Therapiesitzungen öffnen Sie in der Symbolleiste über das Symbol , den Menüpunkt Patient Stammdaten Therapiesitzungen oder über die Tastenkombination Strg + Shift + w Sie erhalten im Anschluss folgenden Dialog:

Therapien
Name: ALBIS

Therapie	Status
ALBIS	Genehmigt

Sitzung
 Psychotherapie
 Kombinationsbehandlung aus Einzel- und Gruppentherapie

Antragsdatum der Sitzungen: 03.04.2017
 Datum der Anerkennung bei annerk. Psychotherapie: 07.04.2017
 Anfangsdatum der Sitzungen: 10.04.2017
 Max. Anzahl der (genehmigten) Therapien: 15
 Davon bereits extern erhalten: 0
 Bereits durchgeführte Therapiesitzungen: 0
 Noch zu erhaltene Therapiesitzungen: 15

Abrechnungsziffer der Therapie:
 EBM: 35220-
 GOÄ u. BG/UV-GOÄ:

Durchführungsart der Kombinationsbehandlung
 Alleinige Durchführung mit überwiegend Einzeltherapie
 Alleinige Durchführung mit überwiegend Gruppentherapie
 Einzeltherapie-Anteil bei Durchführung durch zwei Therapeuten
 Gruppentherapie-Anteil bei Durchführung durch zwei Therapeuten

Bezugsperson
 Max. Anzahl der (genehmigten) Therapien: 15
 Bereits durchgeführte Therapiesitzungen: 0
 Noch zu erhaltene Therapiesitzungen: 15

Abrechnungsziffer der Therapie:
 EBM: 35220B-

Buttons: Therapieabbruch, OK, Abbrechen, Sitzung durchgeführt, Löschen, Ändern, Neu, Kopieren, Übernehmen, Rückgängig

In dem Dialog haben sie jetzt die Möglichkeit, beim durchführen einer Kombinationstherapie die Durchführungsart über die Kästchen anzugeben. Diese Angaben werden mit in der Abrechnungsdatei an die KV übermittelt. Zudem können Sie ab dieser Version Angaben zu den genehmigten Therapien und Leistungen der Bezugsperson erfassen und verwalten. Wird beim Anlegen einer Therapiesitzung Psychotherapie kein Antragsdatum erfasst, erscheint beim Betätigen des Druckknopfes Übernehmen folgende Hinweismeldung:

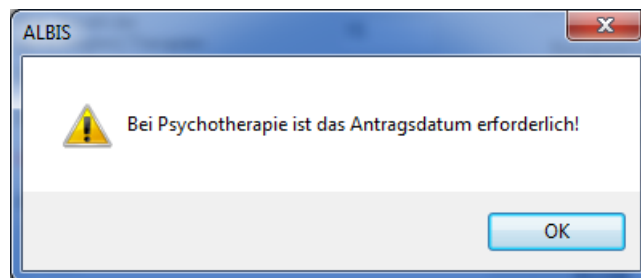

3.2 Sitzung durchführen

Über den Druckknopf *Sitzung durchgeführt* haben Sie wie gewohnt die Möglichkeit, die Sitzung direkt durchzuführen. Haben Sie eine Ziffer zu Ihrer Therapiesitzung hinterlegt und ggf. eine Ziffer bei der Bezugsperson, werden diese automatisch auf den Schein übernommen und die Anzahl der noch zu erhaltenden Therapiesitzungen beim Patienten und ggf. der Bezugsperson angepasst.

3.3 Eingabe über die Karteikarte / Scheinrückseite

Erfassen Sie in der Karteikarte oder über die Scheinrückseite die in der Verwaltung Therapiesitzungen eine dem Versicherten zugeordnete Ziffer, merkt CGM ALBIS automatisch dass diese Ziffer Ihrer Therapiesitzung zugeordnet ist und es erscheint folgender Hinweis:

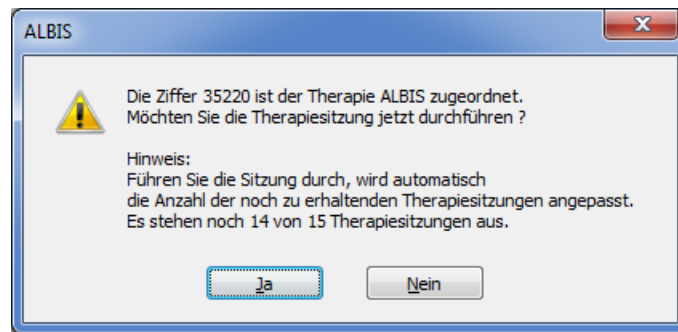

Mit Betätigen des Druckknopfes Ja wird automatisch die Anzahl der noch zu erhaltenden Therapiesitzungen in der Verwaltung der Therapiesitzungen für den Versicherten und ggf. für die Bezugsperson angepasst und die Ziffer in die Karteikarte / Scheinrückseite eingetragen. Mit Betätigen des Druckknopfes Nein wird die Ziffer in der Karteikarte / Scheinrückseite abgerechnet aber die Anzahl der noch zu erhaltenden Therapiesitzungen nicht angepasst. Erfassen Sie in der Karteikarte oder über die Scheinrückseite die in der Verwaltung Therapiesitzungen der Bezugsperson zugeordnete Ziffer, wird keine erneute Zählung der Therapiesitzung durchgeführt.

3.4 Therapiezähler bei Verordnung von Psychotherapie mit Multiplikator

Rechnen Sie z.B. die Ziffer 35220 (welche einer Therapiesitzung dem Versicherten zugeordnet ist) mit einem Multiplikator ab, wird die Anzahl der Sitzungen dementsprechend angepasst. Die nachfolgende Hinweismeldung erscheint so oft wie der Multiplikator gesetzt ist.

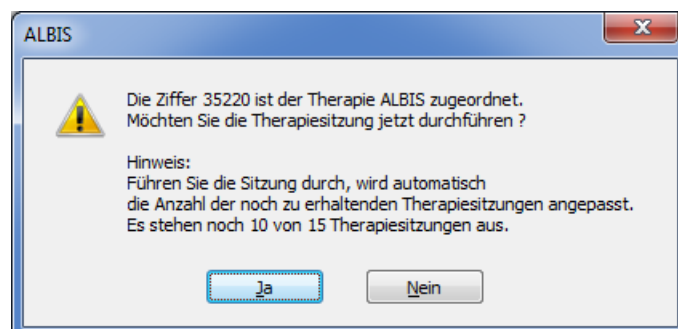

3.5 Aktualisierung der Scheine

Auf der Scheinrückseite haben Sie die Möglichkeit über den Aktualisierungsdruckknopf alle Scheindaten der Anerkannten Psychotherapie zu aktualisieren. Hierzu klicken Sie bitte den Druckknopf Aktualisieren an. Selbstverständlich steht Ihnen die Funktion auch in der Statuszeile über die Funktionstaste F5 oder direktes Anklicken zur Verfügung.

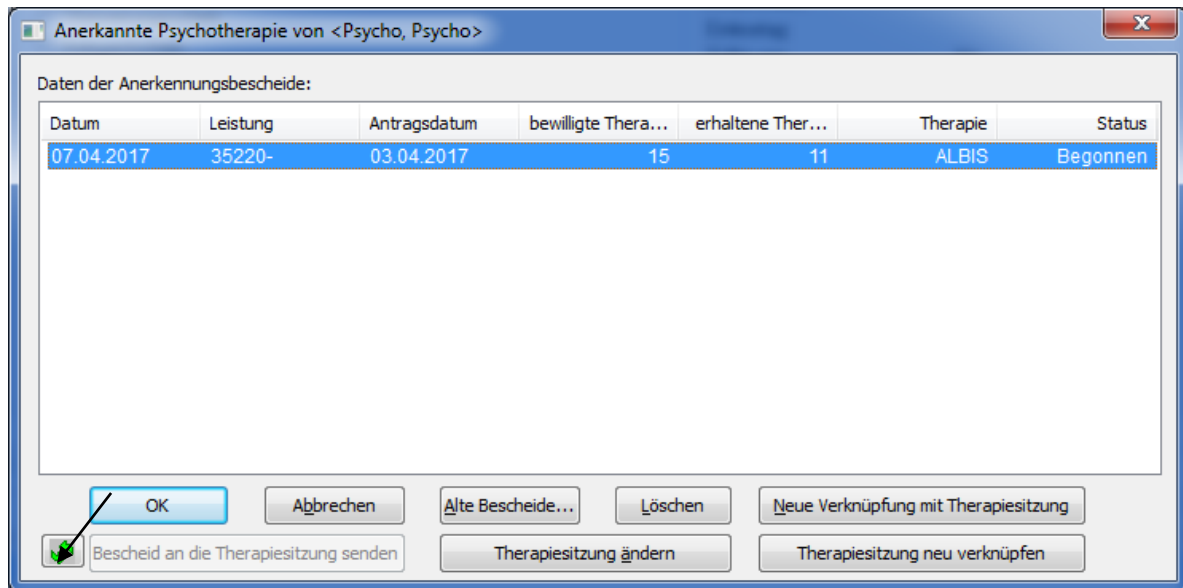

3.6 Verknüpfung aus der Karteikarte des Patienten

Erfassen Sie Ihre Leistungsziffer direkt in der Karteikarte oder auf der Scheinrückseite des Patienten, erscheint, sofern Sie noch keine Verknüpfung auf dem Schein getätigt haben, eine Hinweismeldung.

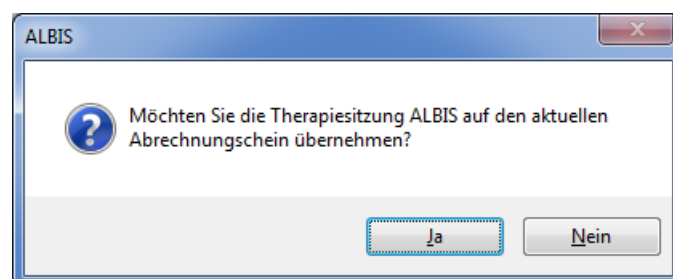

Mit Betätigen des Druckknopfes Ja, wird die Therapiesitzung direkt auf der Scheinrückseite verknüpft. Mit Betätigen des Druckknopfes Nein wird die Ziffer ohne eine Verknüpfung der Scheinrückseite abgerechnet.

Wichtiger Hinweis:

Bitte führen Sie die Abrechnung Ihrer Psychotherapie für das 2. Quartal 2017 mit dem Quartalsupdate der CGM ALBIS Version Q2/2017 (12.50) durch. Die Version steht Ihnen ca. Mitte April 2017 zur Verfügung. Hintergrund ist, dass in der CGM ALBIS Version Q1.c/2017 (12.44) noch nicht alle Regelprüfungen, welche für die Abrechnungserstellung relevant sind, enthalten sind.

4 Externe Programme – Impf-doc - Neues Update 1.47.1

Mit der CGM ALBIS Version Q1.c/2017 (12.44) steht Ihnen automatisch das Update für die neue Impf-doc Version 1.47.1 zur Verfügung.

Wichtiger Hinweis:

Sollten Sie in Ihrer Praxis Impf-Doc einsetzen, müssen Sie dieses Update spätestens bis zum 15.04.2017 eingespielt haben. **Ohne Einspielen dieses Updates können Sie Impf-Doc ab dem 15.04.2017 nicht mehr nutzen.**