

**BITTE  
LESEN!**

**UPDATE DOKUMENTATION**

## Enthaltene Programmänderungen

### DMP-Assist Version 3.7.0.0

#### Inhaltsverzeichnis

|          |  |           |
|----------|--|-----------|
| <b>1</b> | <b>Systemvoraussetzungen .....</b>         | <b>3</b>  |
| <b>2</b> | <b>Datensicherung vor dem Update .....</b> | <b>3</b>  |
| <b>3</b> | <b>Die Installation des Updates .....</b>  | <b>5</b>  |
| 3.1.     | Wichtige Hinweise zum Update .....         | 5         |
| 3.2.     | Update Installation am Server .....        | 6         |
| 3.2.1.   | Kontrolle der Praxisstammdaten.....        | 8         |
| 3.3.     | Update Installation am Client.....         | 9         |
| <b>4</b> | <b>Inhalte des Updates .....</b>           | <b>10</b> |
| 4.1.     | Neues KBV-Prüfmodul .....                  | 10        |
| 4.2.     | Neue Stammdateien .....                    | 10        |
| 4.3.     | Optimierungen DMP-Assist .....             | 10        |
| <b>5</b> | <b>Kompatibilität Brennsoftware.....</b>   | <b>10</b> |
| 5.1.     | Nero Burning Rom Version 8.....            | 10        |

## 1 Systemvoraussetzungen

Das DMP-Assist Update in der Version 3.7.0.0 benötigt für die Installation folgende Voraussetzungen:

- Installierte DMP-Assist Version 3.6.0.0
- 200 MB freier Festplattenspeicher auf dem DMP-Assist Server.
- 50 MB freier Festplattenspeicher auf dem DMP-Assist Client.

## 2 Datensicherung vor dem Update

Erstellen Sie vor der Installation des Updates eine Sicherung Ihrer aktuellen DMP-Assist Daten. Beenden Sie hierfür auf allen anderen Arbeitsplätzen alle noch laufenden DMP-Assist Anwendungen. Anschließend starten Sie bitte am Server den DMP-Assist entweder vom Desktop aus oder aus der Programmgruppe `Start Programme DMP-Assist30 DMP-Assist 3.0` heraus. Wechseln Sie danach in das Menü `Extras Datensicherung Sicherung`. Es erscheint folgende Hinweismeldung:

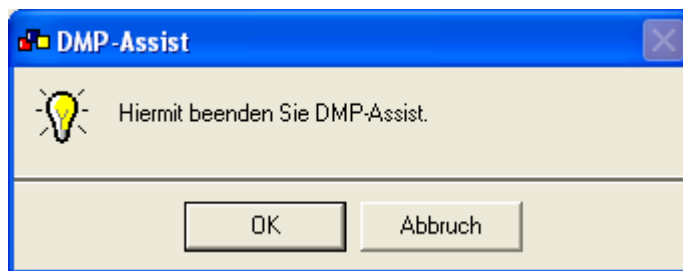

Bestätigen Sie diese mit dem Druckknopf `OK`. Der DMP-Assist wird geschlossen und folgende Hinweismeldung wird Ihnen angezeigt:

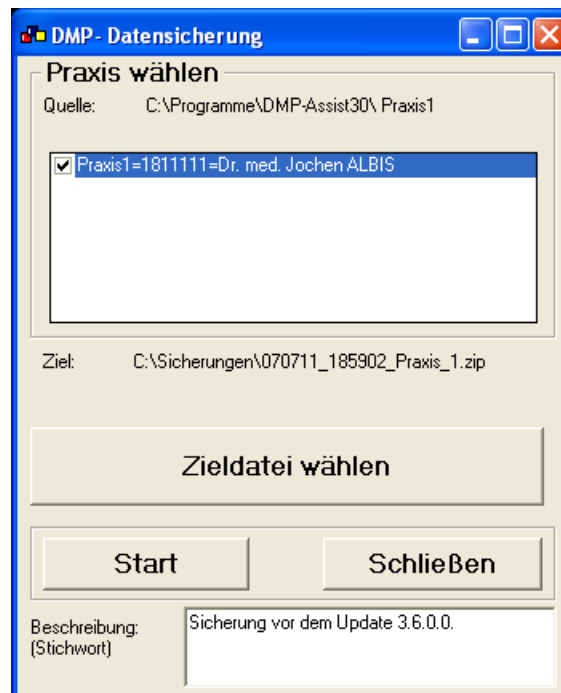

Markieren Sie bitte zuerst die Praxis, die Sie sichern möchten. Im Anschluss wählen Sie über den Druckknopf *Zieldatei wählen* ein Verzeichnis für Ihre Sicherung aus. Geben Sie im Feld *Beschreibung* einen Kurztext ein, warum diese Sicherung erstellt wird. Bitte Betätigen Sie den Druckknopf *Start*, die Sicherung wird nun erstellt. Nach erfolgreicher Erstellung Ihrer Datensicherung erhalten Sie folgende Hinweismeldung:



Quittieren Sie die Meldung mit dem Druckknopf **OK** und verlassen Sie die DMP-Datensicherung über den Druckknopf **Schließen**.

## 3 Die Installation des Updates

### 3.1. Wichtige Hinweise zum Update

Bitte Informieren Sie Ihre Mitarbeiter rechtzeitig über die Änderungen, die in diesem Update enthalten sind.

Die Installation der DMP-Update CD wird ausschließlich am DMP-Assist Server vorgenommen. Die Aktualisierung der DMP-Assist Nebenstellen erfolgt nach dem Server-Update beim ersten Programmstart des DMP-Assist Client automatisch.

Vor der Installation der neuen Programmdateien prüft das Update automatisch, ob noch DMP-Assist Anwendungen auf den Nebenstellen gestartet und, dass alle Zugriffe auf die Datenbank geschlossen sind. Ist das nicht der Fall, erscheint folgende Hinweismeldung:

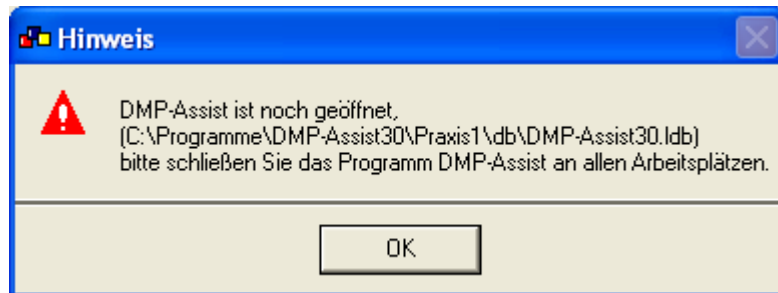

Kontrollieren Sie in dem Fall alle Rechner darauf, dass kein DMP-Assist Programm mehr gestartet ist und wiederholen Sie die Installation des Updates.

## 3.2. Update Installation am Server

Legen Sie die DMP-Assist Update-CD in das CD / DVD-Laufwerk Ihres Server-Rechners ein. Wenn die Autostart-Funktion Ihres Windows-Systems aktiviert ist, dann startet automatisch das Installationsprogramm.

Wenn das Update nicht automatisch starten sollte, dann haben Sie die Möglichkeit, die CD auch manuell zu starten. Wählen Sie hierzu bitte *Start* *Ausführen* und geben Sie im Feld *Öffnen* folgenden Pfad ein:

```
[X]:\UPAssist30.exe
```

[X] ist dabei durch den Laufwerksbuchstaben Ihres CD / DVD-Laufwerks zu ersetzen. Wenn Ihr CD / DVD-Rom den Laufwerksbuchstaben *D* hat, so muss die Eingabe wie folgt sein:

```
D:\UPAssist30.exe
```

Im Anschluss wird Ihnen das folgende Fenster angezeigt:

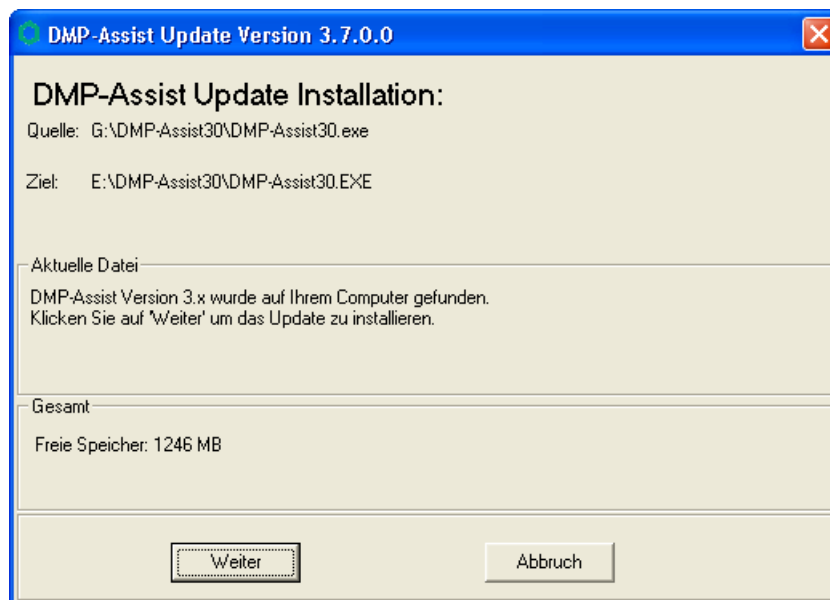

Klicken Sie bitte auf den Druckknopf *Weiter*, um zum nächsten Schritt in der Update-Installation zu gelangen.

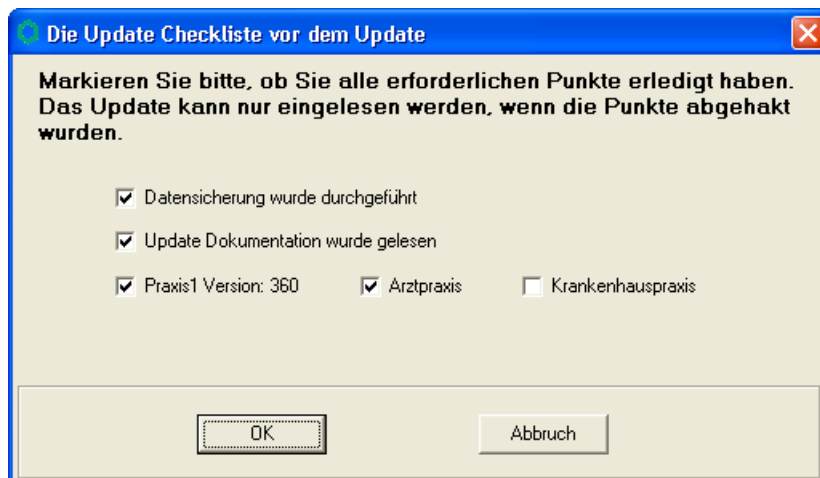

Bevor mit der Installation der neuen Programmdateien begonnen werden kann, füllen Sie bitte die Update-Checkliste, wie oben gezeigt, aus.

#### Datensicherung wurde durchgeführt

- Bestätigt die Durchführung einer aktuellen Datensicherung Ihrer DMP-Assist Daten.

#### Update Dokumentation wurde gelesen

- Bestätigt, dass die Update-Dokumentation aufmerksam gelesen wurde.

#### Praxis1 Version: 360

- Bestätigt Ihnen, dass Ihre DMP-Assist Datenbank gefunden wurde und in der korrekten Version 3.6.0.0 vorliegt.

#### Arztpraxis / Krankenhauspraxis

- Wählen Sie hier die für Sie geltende Praxisform.

Nachdem Sie alle Punkte abgehakt haben, starten Sie bitte den Kopiervorgang mit dem Druckknopf **OK**. Während die neuen Programmdateien auf Ihren Server kopiert werden, wird Ihnen folgende Hinweismeldung angezeigt:

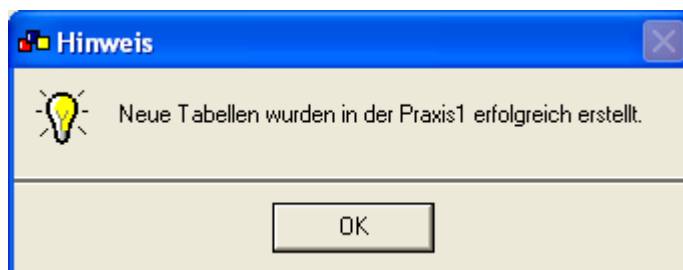

Diese Meldung besagt, dass das DMP-Assist Datenbank-Update für die `Praxis1` erfolgreich durchgeführt wurde. Wenn in Ihrem DMP-Assist Programm mehrere Praxen, zum Beispiel noch für einen anderen Arzt, eingerichtet sind, dann wird diese Meldung je definierte Praxis erscheinen. Quittieren Sie die Meldung mit dem Druckknopf `OK`.

Ist die Update-Installation erfolgreich abgeschlossen, so erscheint folgende Hinweismeldung:



Beenden Sie bitte das Update-Programm mit dem Druckknopf `OK`. Die DMP-Assist Update-CD wird nun nicht mehr benötigt. Bitte entnehmen Sie die CD aus Ihrem CD / DVD-Laufwerk und archivieren Sie die CD zusammen mit der Update-Dokumentation bei Ihren Praxis Unterlagen.

### 3.2.1. Kontrolle der Praxisstammdaten

Öffnen Sie nach der Installation des Updates direkt am Server den DMP-Assist. Sie haben die Möglichkeit, diesen entweder vom Desktop oder aus der Programmgruppe `Start Programme DMP-Assist30 DMP-Assist 3.0` heraus zu öffnen. Im Anschluss wechseln Sie bitte in das Menü `Bearbeiten Praxis`. Ihnen werden Ihre aktuellen Praxisstammdaten angezeigt.

Durch das DMP-Assist Update 3.6.0.0 wurde der obere Bereich Ihrer Praxisstammdaten um die Angabe zu Ihrer Praxisform erweitert.



|               |   |
|---------------|---|
| Praxisname 1: | <input type="text" value="Dr. med. Jochen ALBIS"/>  |
|               | <input checked="" type="checkbox"/> Arztpraxis <input type="checkbox"/> Krankenhauspraxis |
| Vorname:      | <input type="text" value="Jochen"/>   |

Der Haken sollte bei der Praxisform gesetzt sein, welche Sie bereits vor der Installation in der Update-Checkliste angegeben haben.

### 3.3. Update Installation am Client

Um den DMP-Assist auf den Nebenstellen zu aktualisieren, starten Sie bitte das Programm entweder vom Desktop aus oder aus der Programmgruppe `Start Programme DMP-Assist30 DMP-Assist 3.0` heraus.

Die DMP-Clientanwendung erkennt automatisch, dass auf dem DMP-Assist Server eine neue Programmversion eingespielt wurde und zeigt Ihnen folgende Meldung:



Bestätigen Sie die Meldung mit dem Druckknopf `OK`. Anschließend wird Ihnen folgende Hinweismeldung angezeigt:

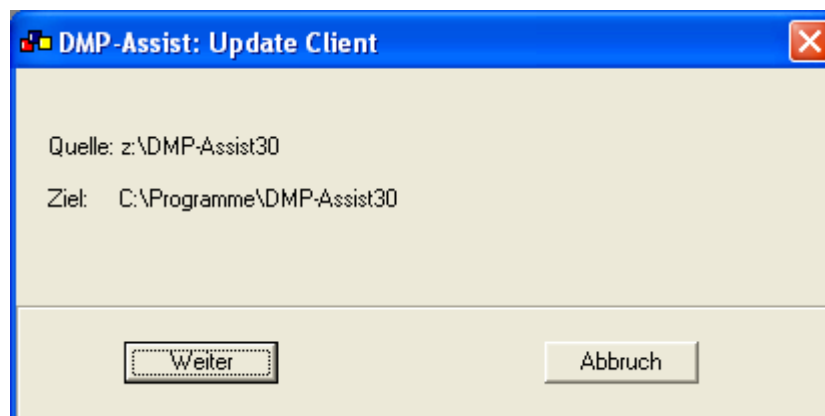

Um die Installation für das Client-Update zu starten, klicken Sie bitte auf den Druckknopf *Weiter*. Nachdem alle neuen Programmdateien erfolgreich auf die Nebenstelle kopiert sind, erscheint folgende Hinweismeldung:

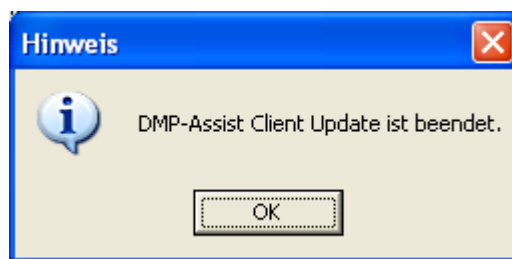

## 4 Inhalte des Updates

### 4.1. Neues KBV-Prüfmodul

Mit diesem DMP-Assist Update erhalten Sie das neue KBV-Prüfmodul für das Quartal 4/2007.

### 4.2. Neue Stammdateien

Mit diesem DMP-Assist Update erhalten Sie die neue Stammdatendatei der KBV für die Datenannahmestellen.

### 4.3. Optimierungen DMP-Assist

Mit der neuen Version des DMP-Assist 3.7.0.0, stehen Ihnen neue Icons, 3 verschiedene, auswählbare Icongrößen, ein neuer Startbildschirm, ein Online-Update, ein neues Look & Feel unter Windows XP zur Verfügung.

## 5 Kompatibilität Brennsoftware

### 5.1. Nero Burning Rom Version 8

Die aktuelle Version der Nero-Brennsoftware befindet sich derzeit noch in der Test- und implementierungsphase. Eine Freigabe für die Verwendung zusammen mit dem DMP-Assist ist noch nicht erteilt worden und kann in einzelnen Fällen zu Problemen führen.