

Update-Dokumentation



**Bitte unbedingt
lesen!**

ALBIS 
Die Arztsoftware.

Enthaltene Programmänderungen

DMP-Assist Version 4.82

Inhaltsverzeichnis

1	Systemvoraussetzungen	3
2	Datensicherung vor dem Update	3
3	Die Installation des Updates	5
3.1.	Wichtige Hinweise zum Update	5
3.2.	Update Installation am Server.....	5
3.3.	Update Installation am Client.....	9
4	Inhalte des Updates.....	10
4.1.	Kurzüberblick.....	10
5	Support-Informationen.....	10
5.1.	Versand per eMail	10
5.2.	Versand per D2D	10
5.3.	Versand per Datenträger.....	10
5.4.	Installation Windows 7 und Server 2008 (32/64 bit)	11

1 Systemvoraussetzungen

Das DMP-Assist Update in der Version 4.82 benötigt zur Installation folgende Voraussetzungen:

Betriebssysteme:

- Windows 2000 SP4
- Windows XP Professional SP2, SP3
- Windows 2003 SP2
- Windows 2008 32/64 bit
- Windows 7 32/64 bit

Prozessor:

- min. Intel Pentium IV 500 MHz

Arbeitsspeicher:

- min. 512 MB

Bildschirmauflösung:

- min. 1024 x 768

Netzwerk:

- TCP/IP-Protokoll

Vorversion:

- min. DMP-Assist 4.00

Sonstiges:

- ODBC-Datenbank-Schnittstelle
- Internet-Explorer 6.0 SP1 oder höher
- Acrobat Reader
- JAVA Runetimes 1.4.2 oder höher
- MS .Net Fraumworks 2.0
- Brennprogramm Nero 6, 7, 8
- Windows Live Mail

2 Datensicherung vor dem Update

Erstellen Sie vor der Installation des Updates eine Sicherung Ihrer aktuellen DMP-Assist Daten. Beenden Sie hierfür auf allen anderen Arbeitsplätzen alle noch laufenden DMP-Assist Anwendungen. Anschließend starten Sie bitte am Server den DMP-Assist entweder vom Desktop aus oder aus der Programmgruppe Start Programme DMP-Assist30 DMP-Assist 3.0 heraus. Wechseln Sie danach in das Menü Extras Datensicherung Sicherung. Es erscheint folgende Hinweismeldung:

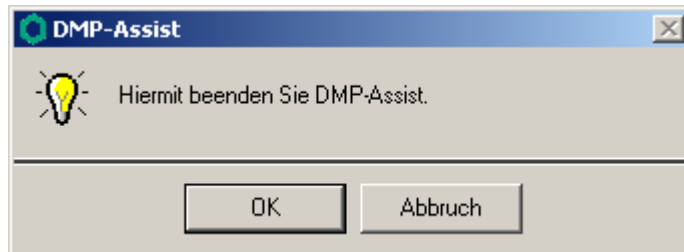

Bestätigen Sie diese mit dem Druckknopf OK. Der DMP-Assist wird geschlossen und folgende Hinweismeldung wird Ihnen angezeigt:

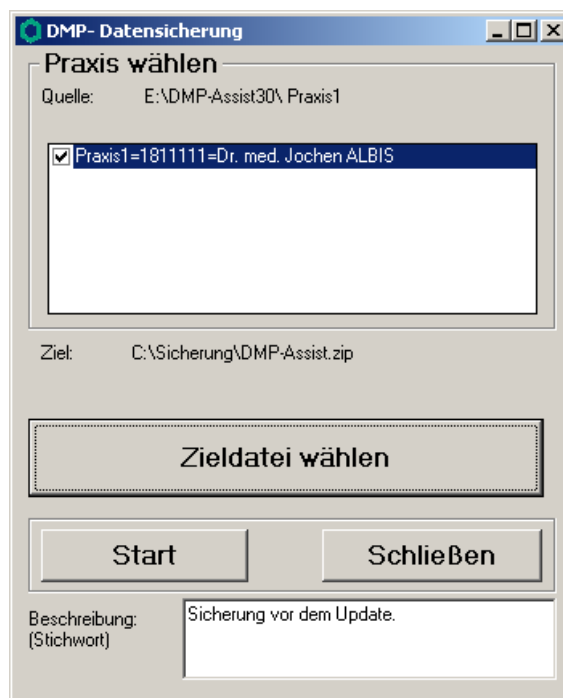

Markieren Sie bitte zuerst die Praxis, die Sie sichern möchten. Im Anschluss wählen Sie über den Druckknopf Zieldatei wählen ein Verzeichnis für Ihre Sicherung aus. Geben Sie im Feld Beschreibung einen Kurztext ein, warum diese Sicherung erstellt wird. Bitte betätigen Sie den Druckknopf Start, die Sicherung wird nun erstellt. Nach erfolgreicher Erstellung Ihrer Datensicherung erhalten Sie folgende Hinweismeldung:



Bestätigen Sie die Meldung mit dem Druckknopf OK und verlassen Sie die DMP-Datensicherung über den Druckknopf Schließen.

3 Die Installation des Updates

3.1. Wichtige Hinweise zum Update

Bitte informieren Sie Ihre Mitarbeiter rechtzeitig über die Änderungen, die in diesem Update enthalten sind.

Die Installation des DMP-Assist online Updates wird ausschließlich am DMP-Assist Server vorgenommen. Die Aktualisierung der DMP-Assist Nebenstellen erfolgt nach dem Server-Update beim ersten Programmstart des DMP-Assist Client automatisch.

Vor der Installation der neuen Programmdateien prüft das Update automatisch, ob noch DMP-Assist Anwendungen auf den Nebenstellen gestartet und dass alle Zugriffe auf die Datenbank geschlossen sind. Ist das nicht der Fall, erscheint folgende Hinweismeldung:

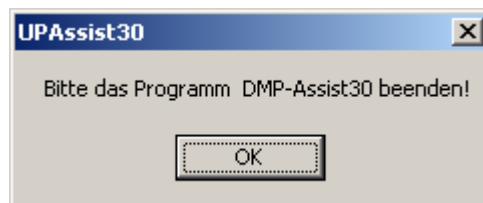

Kontrollieren Sie in dem Fall alle Rechner darauf, dass kein DMP-Assist Programm mehr gestartet ist und wiederholen Sie die Installation des Updates.

3.2. Update Installation am Server

Schließen Sie alle noch offenen Fenster in ALBIS on WINDOWS und öffnen Sie anschließend das Menü Extern telemed online Update. ALBIS on WINDOWS wird automatisch geschlossen und Sie werden zum *ALBIS Online Update Portal* weitergeleitet.

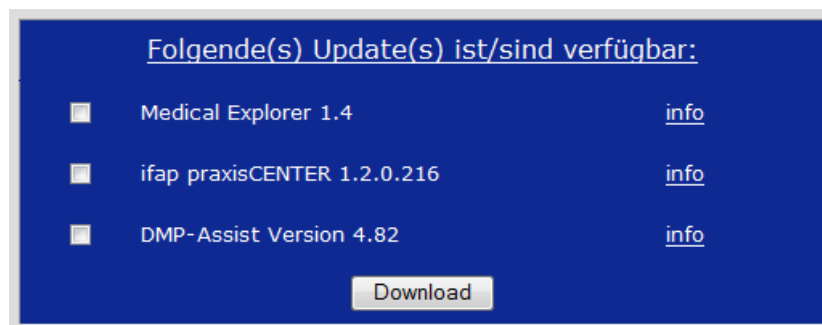

Markieren Sie bitte den Eintrag **DMP-Assist Version 4.82** und klicken Sie anschließend auf den Druckknopf Download.

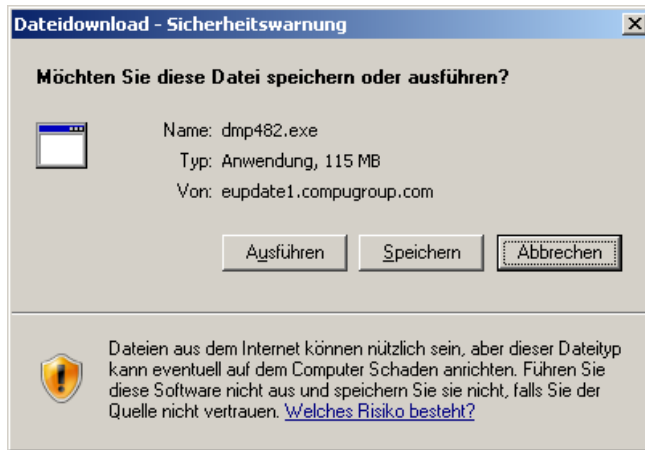

Klicken Sie im Anschluss bitte auf den Druckknopf Speichern.

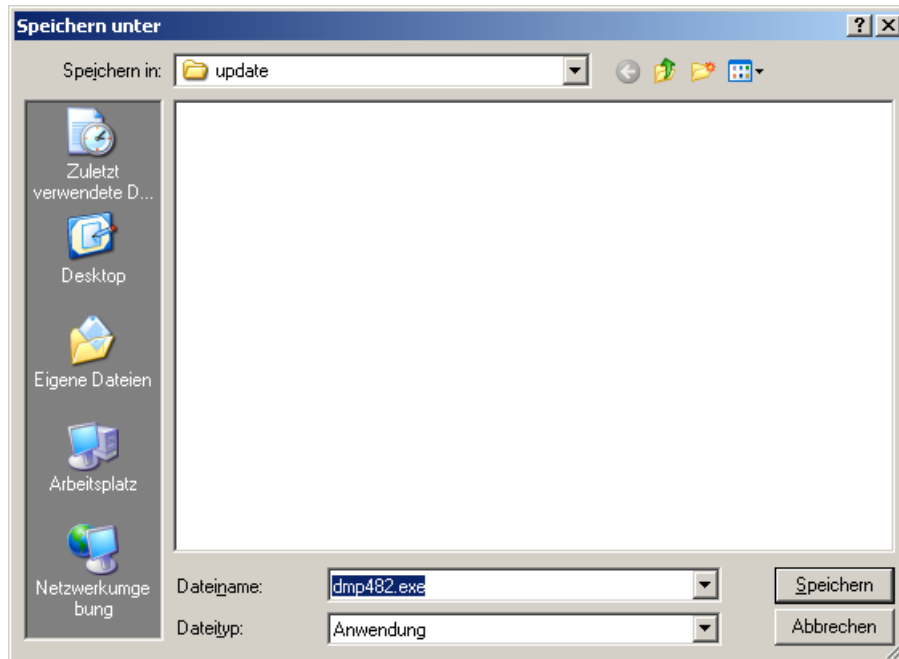

Klicken Sie anschließend erneut auf den Druckknopf Speichern, um das Update herunter zu laden.

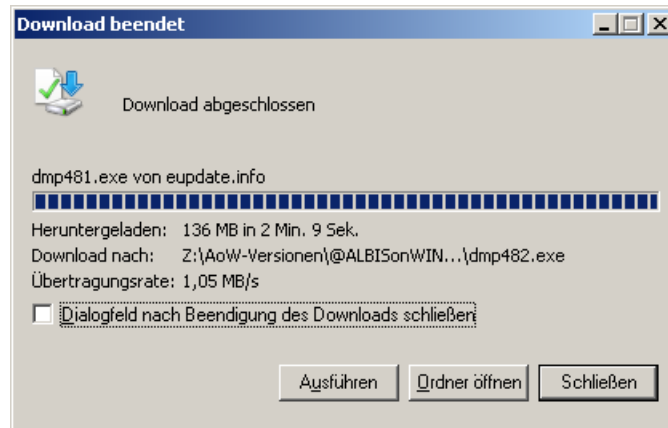

Nachdem der Download abgeschlossen ist, klicken Sie auf den Druckknopf Schließen und beenden anschließend den Internet-Explorer.

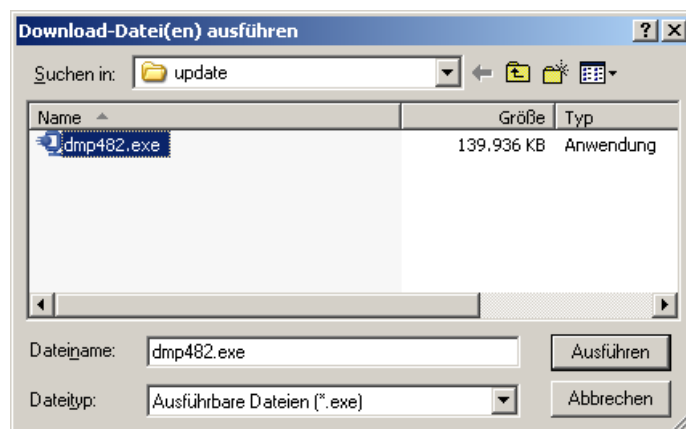

Markieren Sie die Datei **dmp482.exe** und klicken Sie auf den Druckknopf Ausführen. Nachdem die Daten des Updates temporär entpackt sind, startet die Update-Installation des DMP-Assists automatisch.

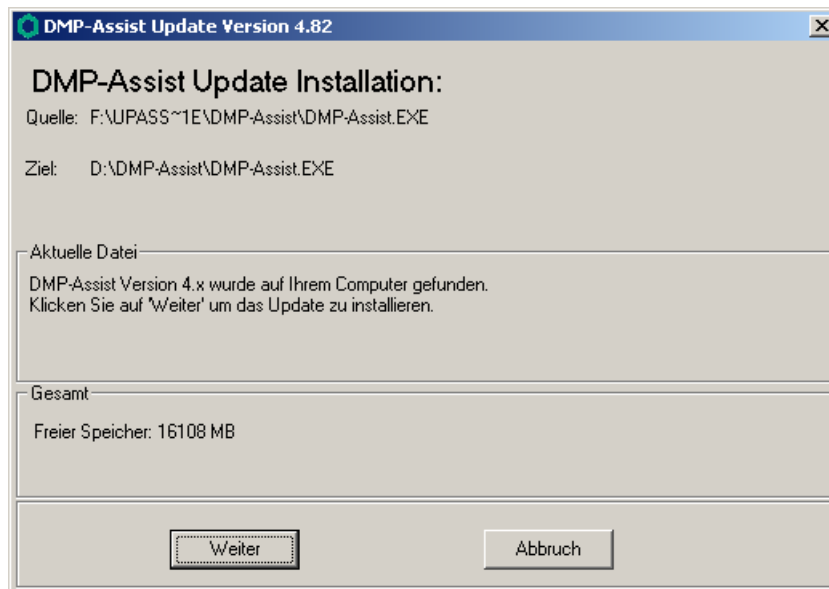

Klicken Sie bitte auf den Druckknopf Weiter, um zum nächsten Schritt in der Update-Installation zu gelangen.

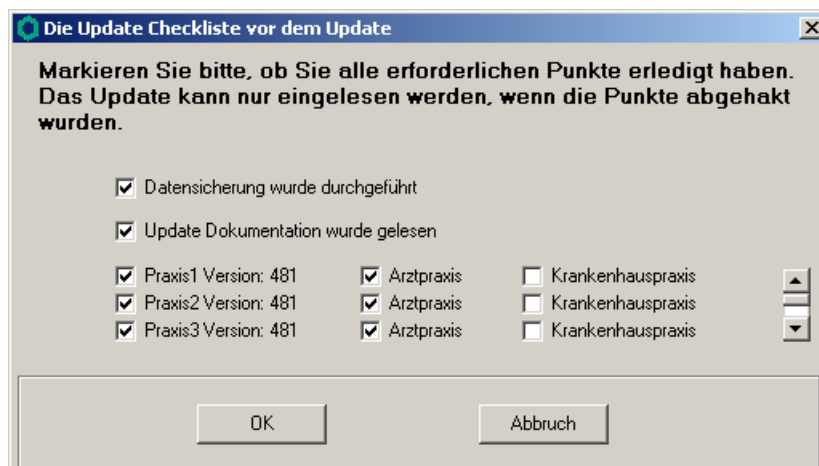

Bevor mit der Installation der neuen Programmdateien begonnen werden kann, füllen Sie bitte die Update-Checkliste, wie oben gezeigt, aus.

Datensicherung wurde durchgeführt

- Bestätigt die Durchführung einer aktuellen Datensicherung Ihrer DMP-Assist Daten.

Update Dokumentation wurde gelesen

- Bestätigt, dass die Update-Dokumentation aufmerksam gelesen wurde.

Praxis1 Version: 4.81

- Bestätigt Ihnen, dass Ihre DMP-Assist Datenbank gefunden wurde und in der korrekten Version 4.81 vorliegt. Die in der oben gezeigten Abbildung dargestellte Versions-Angabe kann je nach Praxis-Installation variieren und muss mindestens die **400** sein.

Arztpraxis / Krankenhauspraxis

- Wählen Sie hier die für Sie geltende Praxisform.

Nachdem Sie alle Punkte abgehakt haben, starten Sie bitte den Kopiervorgang mit dem Druckknopf OK.

Ist die Update-Installation erfolgreich abgeschlossen, erscheint folgende Hinweismeldung:

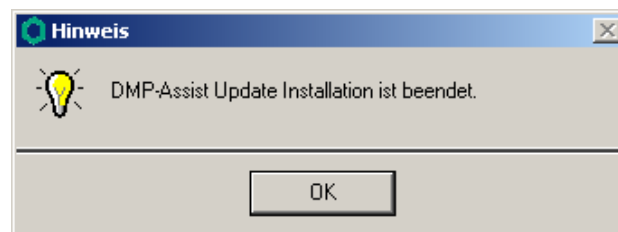

3.3. Update Installation am Client

Die Installation des DMP-Assist Client wird beim nächsten Start an der Nebenstelle automatisch über das Netzwerk durchgeführt. Um den Vorgang zu initialisieren, bestätigen Sie bitte die nachfolgende Meldung mit dem Druckknopf OK.

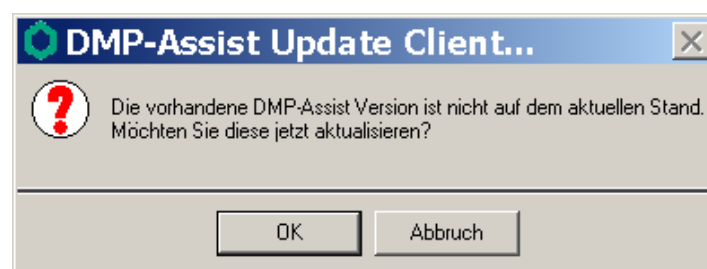

Klicken Sie bei der anschließend erscheinenden Meldung auf den Druckknopf Weiter.

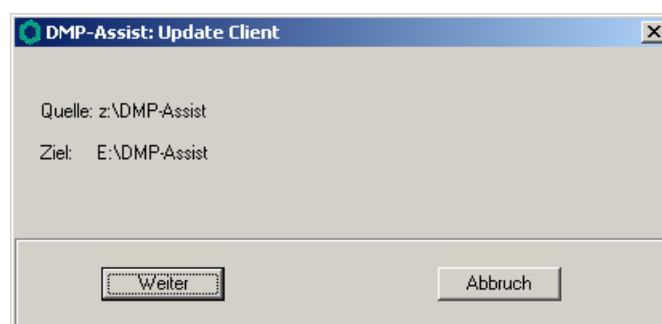

Am Ende der Installation startet der DMP-Assist automatisch.

4 Inhalte des Updates

4.1. Kurzüberblick

- Nes Gesamtpaket der KBV
- Aktueller SDKT (Kostenträger)
- Neue SDDA (Datenannahmestellen)
- Versandliste wird alphabetisch ausgedruckt
- Zusätzliche Hinweise beim Versand bezüglich eMail und D2D
- Die neue BK Zertifizierungsnummer wurde implementiert. Um die korrekte Prüfnummer zuzuordnen , wird beim ersten Aufruf nach dem AIS gefragt. Dies muss der Anwender einmalig auswählen und bestätigen.

5 Support-Informationen

5.1. Versand per eMail

Wenn im Versandassistent der Hinweis erscheint : „Die Daten wurden versendet „ ist dies keine Bestätigung dafür, dass die Mail an die Datenstelle gesendet wurde. Da der DMP- Assist hier auf ein weiteres Programm zugreift, hat er keine Einfluss mehr auf die Versanddaten. Auf der Versandliste werden die Dateien notiert, die per Mail versendet werden. Sollte es bei einem Kunden zu Problemen kommen, muss im Postausgang bzw. in den gesendeten Objekten eine Mail stehen, die diesen Anhang beinhaltet.

5.2. Versand per D2D

Die Bestätigungsmail vom Telemed Dispatcher gilt nicht als Einlieferungsbestätigung bei der Datenstelle. Oftmals wird dies seitens der Anwender missverstanden. **Wichtig!!! Wenn sich die Email- Adresse des Kunden änderte, muss von der Praxis eine neue CD mit angepassten Zugangsdaten bei der KV beantragt werden. Wenn die Daten nicht angepasst werden, dann kommen die Daten nicht bei der Datenstelle an! Die Praxis erhält zwar eine Bestätigung des Dispatchers aber die Email wird seitens der Datenstelle als „Spam“ zugeordnet und verschwindet im Nirvana!**

5.3. Versand per Datenträger

Ab der Version 4.82 steht unter Praxis(x) ein Ordner Datenträger zur Verfügung. Dieser kann für den Versand auf Datenträger(Festplatte) genutzt werden. Ab der Betriebssystemversion Win 7 kann das Speichern der Versanddaten nicht mehr direkt auf C:\ vorgenommen werden. Die Sicherheitseinstellung ab dieser Betriebssystemversion untersagt das Speichern von Daten direkt auf der Root.

5.4. Installation Windows 7 und Server 2008 (32/64 bit)

Bei der Installation müssen die Benutzerkontenrechte (UAC) minimiert werden. (Siehe Installationsanleitung) Sollte die Einstellung nicht vorgenommen werden, dann werden bei der Installation verschiedene Ordner nicht installiert werden können. Das führt z.B. bei einer Dokumentationserstellung zu einer Fehlermeldung, wie z.B. Fehler: **Zeilennummer: 600, Fehlernummer: - 2147024893, Beschreibung: (Das System kann den angegebenen Pfad nicht finden)**. Hier fehlen die Ordner Versand und VersandXML.

Die Installation des DMP- Assist muss zwingend unter C:\ stattfinden. **Auf Grund der Vitalisierung ab Windows Vista dürfen keine Programme unter C: \Programme oder C:\Program files vorgenommen werden.**