

Update-Dokumentation



**Bitte unbedingt
lesen!**

ALBIS 
Die Arztsoftware.

Enthaltene Programmänderungen

DMP-Assist Version 4.85

Inhaltsverzeichnis

1	Systemvoraussetzungen	3
2	Datensicherung vor dem Update	3
3	Die Installation des Updates	5
3.1.	Wichtige Hinweise zum Update	5
3.2.	Update Installation am Server.....	5
3.3.	Update Installation am Client.....	10
4	Inhalte des Updates.....	10
4.1.	Kurzüberblick.....	10

1 Systemvoraussetzungen

Das DMP-Assist Update in der Version 4.85 benötigt zur Installation folgende Voraussetzungen:

Betriebssysteme:

- Windows 2000 SP4
- Windows XP Professional SP2, SP3
- Windows 7 32/64 bit
- Windows Server 2000 SP4
- Windows Server 2003 SP2
- Windows Server 2008 Standard 32/64 bit
- Windows Server 2008 R2 64 bit

Prozessor:

- min. Intel Pentium IV 500 MHz

Arbeitsspeicher:

- min. 512 MB

Bildschirmauflösung:

- min. 1024 x 768

Netzwerk:

- TCP/IP-Protokoll

Vorversion:

- min. DMP-Assist 4.00

Sonstiges:

- ODBC-Datenbank-Schnittstelle
- Internet-Explorer 6.0 SP1 oder höher
- Acrobat Reader
- JAVA Runetimes 1.4.2 oder höher
- MS .Net Fraumworks 2.0
- Brennprogramm Nero 6, 7, 8
- Windows Live Mail

2 Datensicherung vor dem Update

Erstellen Sie vor der Installation des Updates eine Sicherung Ihrer aktuellen DMP-Assist Daten. Beenden Sie hierfür auf allen anderen Arbeitsplätzen alle noch laufenden DMP-Assist Anwendungen. Anschließend starten Sie bitte am Server den DMP-Assist entweder vom Desktop aus oder aus der Programmgruppe Start Programme DMP-Assist30 DMP-Assist 3.0 heraus. Wechseln Sie danach in das Menü Extras Datensicherung Sicherung. Es erscheint folgende Hinweismeldung:

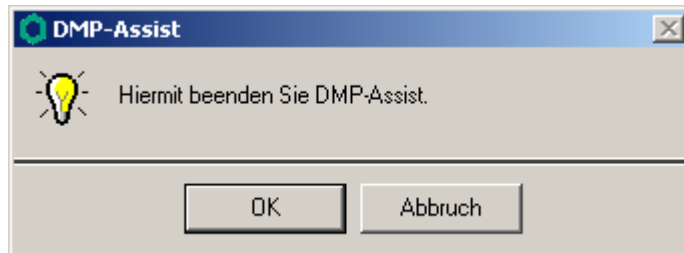

Bestätigen Sie diese mit dem Druckknopf OK. Der DMP-Assist wird geschlossen und folgende Hinweismeldung wird Ihnen angezeigt:

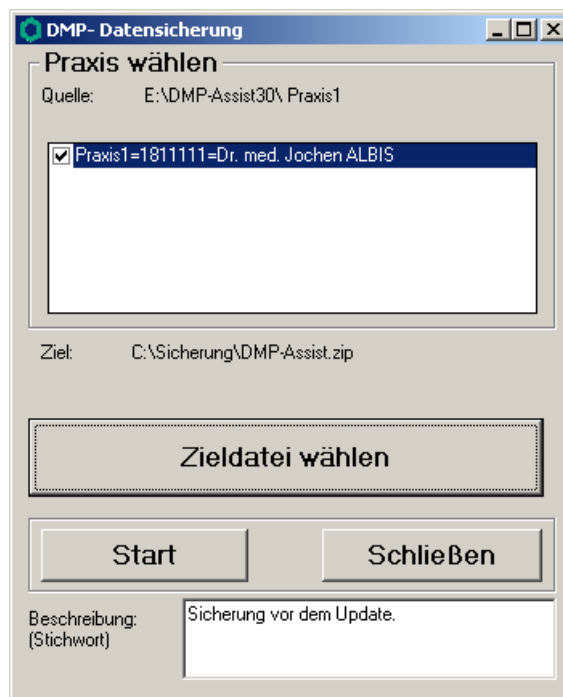

Markieren Sie bitte zuerst die Praxis, die Sie sichern möchten. Im Anschluss wählen Sie über den Druckknopf Zieldatei wählen ein Verzeichnis für Ihre Sicherung aus. Geben Sie im Feld Beschreibung einen Kurztext ein, warum diese Sicherung erstellt wird. Bitte betätigen Sie den Druckknopf Start, die Sicherung wird nun erstellt. Nach erfolgreicher Erstellung Ihrer Datensicherung erhalten Sie folgende Hinweismeldung:



Bestätigen Sie die Meldung mit dem Druckknopf OK und verlassen Sie die DMP-Datensicherung über den Druckknopf Schließen.

3 Die Installation des Updates

3.1. Wichtige Hinweise zum Update

Bitte informieren Sie Ihre Mitarbeiter rechtzeitig über die Änderungen, die in diesem Update enthalten sind.

Die Installation des DMP-Assist online Updates wird ausschließlich am DMP-Assist Server vorgenommen. Die Aktualisierung der DMP-Assist Nebenstellen erfolgt nach dem Server-Update beim ersten Programmstart des DMP-Assist Client automatisch.

Vor der Installation der neuen Programmdateien prüft das Update automatisch, ob noch DMP-Assist Anwendungen auf den Nebenstellen gestartet und dass alle Zugriffe auf die Datenbank geschlossen sind. Ist das nicht der Fall, erscheint folgende Hinweismeldung:

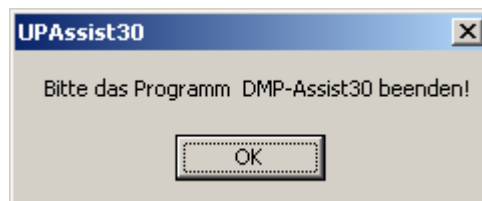

Kontrollieren Sie in dem Fall alle Rechner darauf, dass kein DMP-Assist Programm mehr gestartet ist und wiederholen Sie die Installation des Updates.

3.2. Update Installation am Server

Schließen Sie alle noch offenen Fenster in ALBIS on WINDOWS und öffnen Sie anschließend das Menü Extern telemed online Update. ALBIS on WINDOWS wird automatisch geschlossen und Sie werden zum *ALBIS Online Update Portal* weitergeleitet.

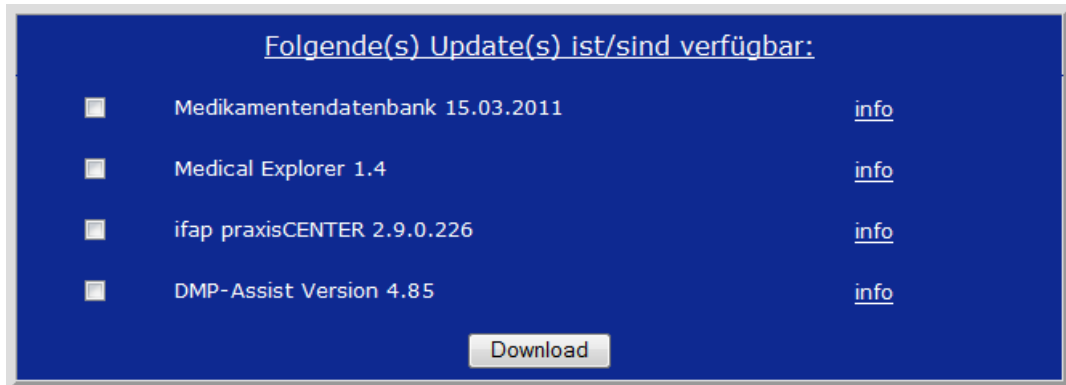

Markieren Sie bitte den Eintrag **DMP-Assist Version 4.85** und klicken Sie anschließend auf den Druckknopf Download.



Klicken Sie im Anschluss bitte auf den Druckknopf Speichern.

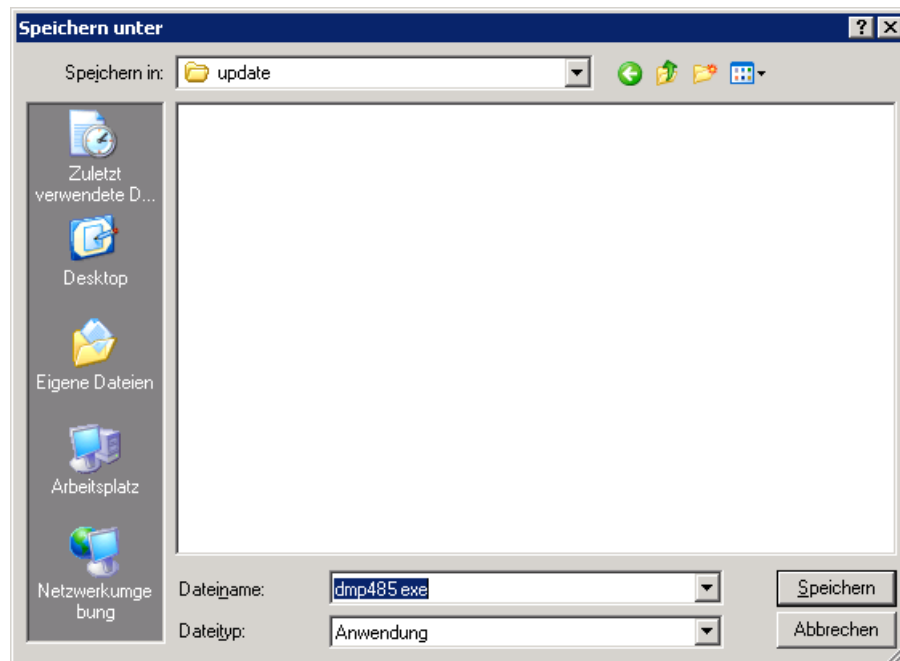

Klicken Sie anschließend erneut auf den Druckknopf Speichern, um das Update herunter zu laden.

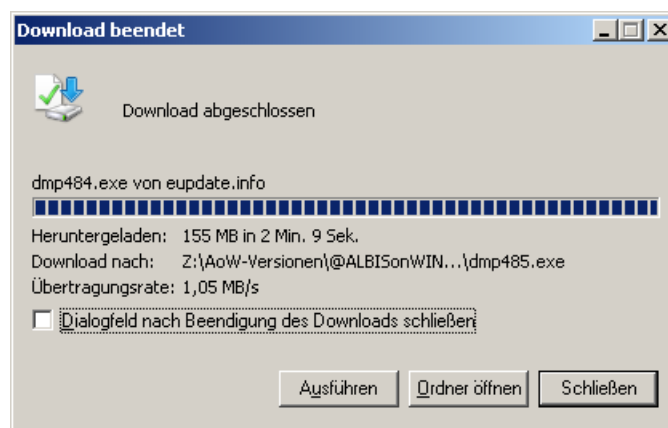

Nachdem der Download abgeschlossen ist, klicken Sie auf den Druckknopf Schließen und beenden anschließend den Internet-Explorer.

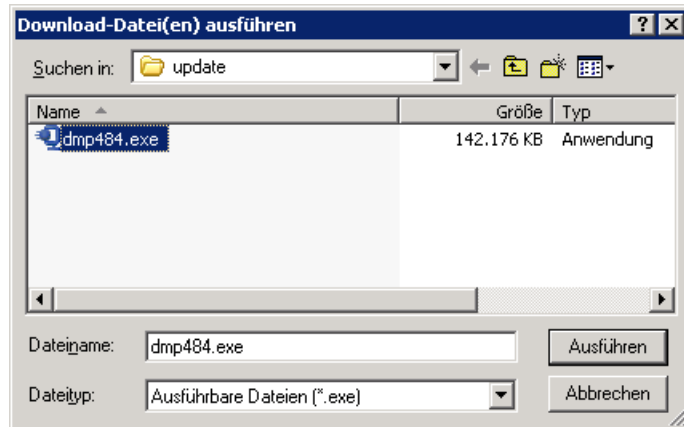

Markieren Sie die Datei **dmp485.exe** und klicken Sie auf den Druckknopf Ausführen. Nachdem die Daten des Updates temporär entpackt sind, startet die Update-Installation des DMP-Assists automatisch.

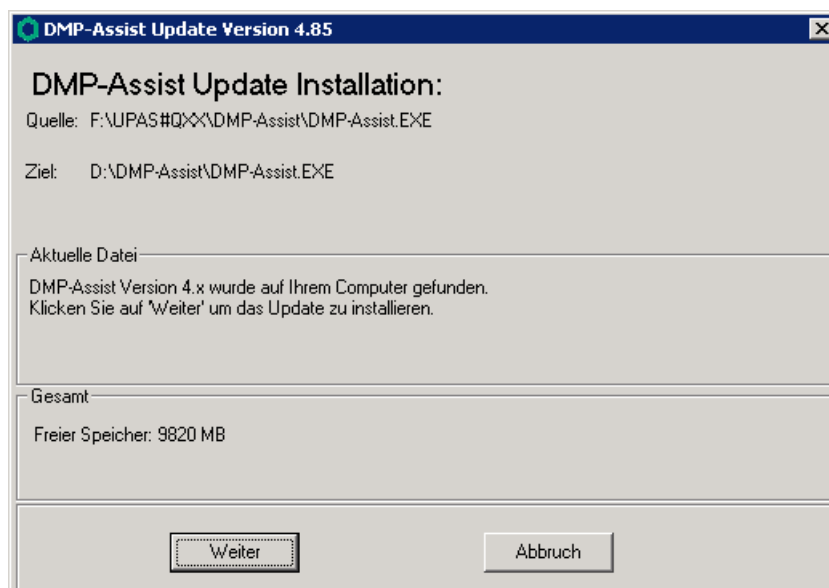

Klicken Sie bitte auf den Druckknopf Weiter, um zum nächsten Schritt in der Update-Installation zu gelangen.

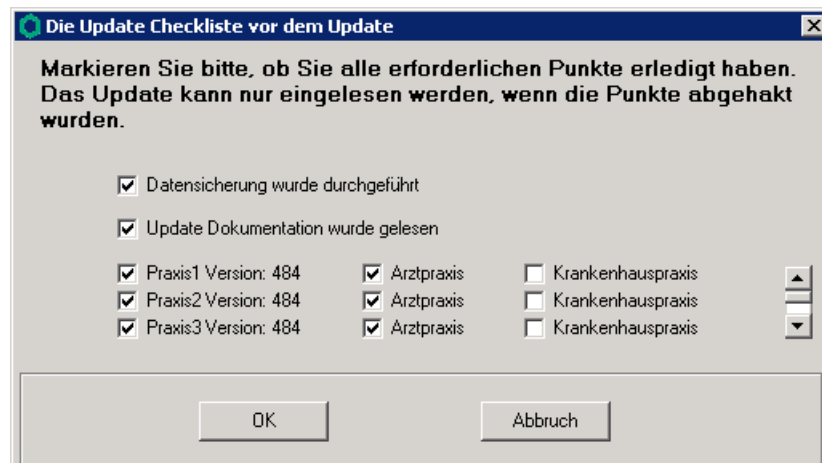

Bevor mit der Installation der neuen Programmdateien begonnen werden kann, füllen Sie bitte die Update-Checkliste, wie oben gezeigt, aus.

Datensicherung wurde durchgeführt

- Bestätigt die Durchführung einer aktuellen Datensicherung Ihrer DMP-Assist Daten.

Update Dokumentation wurde gelesen

- Bestätigt, dass die Update-Dokumentation aufmerksam gelesen wurde.

Praxis1 Version: 4.84

- Bestätigt Ihnen, dass Ihre DMP-Assist Datenbank gefunden wurde und in der korrekten Version 4.84 vorliegt. Die in der oben gezeigten Abbildung dargestellte Versions-Angabe kann je nach Praxis-Installation variieren und muss mindestens die **400** sein.

Arztpraxis / Krankenhauspraxis

- Wählen Sie hier die für Sie geltende Praxisform.

Nachdem Sie alle Punkte abgehakt haben, starten Sie bitte den Kopiervorgang mit dem Druckknopf OK.

Ist die Update-Installation erfolgreich abgeschlossen, erscheint folgende Hinweismeldung:

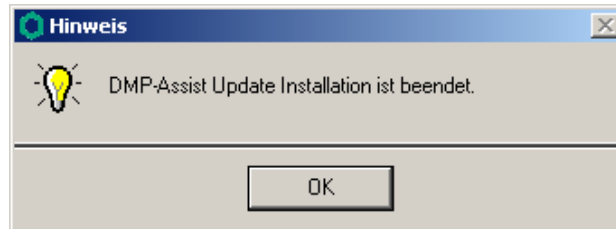

3.3. Update Installation am Client

Die Installation des DMP-Assist Client wird beim nächsten Start an der Nebenstelle automatisch über das Netzwerk durchgeführt. Um den Vorgang zu initialisieren, bestätigen Sie bitte die nachfolgende Meldung mit dem Druckknopf OK.

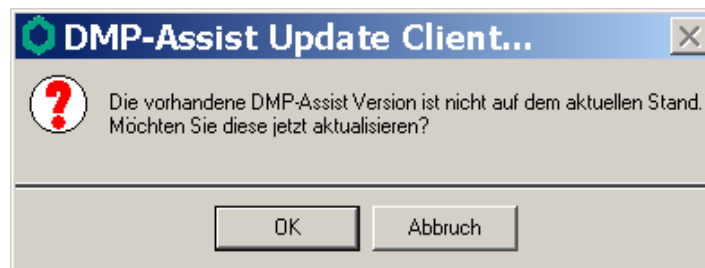

Klicken Sie bei der anschließend erscheinenden Meldung auf den Druckknopf Weiter.

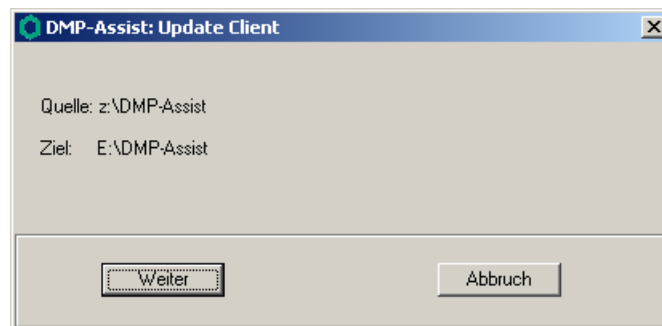

Am Ende der Installation startet der DMP-Assist automatisch.

4 Inhalte des Updates

4.1. Kurzübersicht

- Neue Gesamtpakete der KBV
- Neue Ktst (Kostenträger)
- Neue SDDA (Datenannahmestellen)