

**Bitte unbedingt
lesen!**

ALBIS 

Arztinformationssystem



Update-Dokumentation

Synchronizing Healthcare



**CompuGroup
Medical**

Enthaltene Programmänderungen

DMP-Assist Version 4.88

Inhaltsverzeichnis

1	Systemvoraussetzungen	2
2	Datensicherung vor dem Update	3
3	Die Installation des Updates	4
3.1.	Wichtige Hinweise zum Update	4
3.2.	Update Installation am Server.....	5
3.3.	Update Installation am Client.....	10
4	Inhalte des Updates.....	11
4.1.	Kurzüberblick.....	11

1 Systemvoraussetzungen

Das DMP-Assist Update in der Version 4.88 benötigt zur Installation folgende Voraussetzungen:

Betriebssysteme:

- Windows 2000 SP4
- Windows XP Professional SP2, SP3
- Windows 7 32/64 bit
- Windows Server 2000 SP4
- Windows Server 2003 SP2
- Windows Server 2008 Standard 32/64 bit
- Windows Server 2008 R2 64 bit

Prozessor:

- min. Intel Pentium IV 500 MHz

Arbeitsspeicher:

- min. 512 MB

Bildschirmauflösung:

- min. 1024 x 768

Netzwerk:

- TCP/IP-Protokoll

Vorversion:

- min. DMP-Assist 4.00

Sonstiges:

- ODBC-Datenbank-Schnittstelle
- Internet-Explorer 6.0 SP1 oder höher
- Acrobat Reader
- JAVA Runetimes 1.4.2 oder höher
- MS .Net Frameworks 2.0
- Brennprogramm Nero 6, 7, 8
- Windows Live Mail

2 Datensicherung vor dem Update

Erstellen Sie vor der Installation des Updates eine Sicherung Ihrer aktuellen DMP-Assist Daten. Beenden Sie hierfür auf allen anderen Arbeitsplätzen alle noch laufenden DMP-Assist Anwendungen. Anschließend starten Sie bitte am Server den DMP-Assist entweder vom Desktop aus oder aus der Programmgruppe Start Programme DMP-Assist30 DMP-Assist 3.0 heraus. Wechseln Sie danach in das Menü Extras Datensicherung Sicherung. Es erscheint folgende Hinweismeldung:

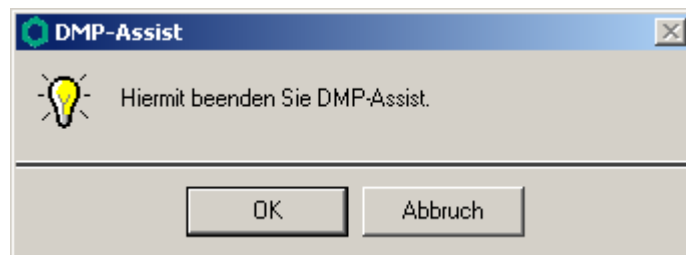

Bestätigen Sie diese mit dem Druckknopf OK. Der DMP-Assist wird geschlossen und folgende Hinweismeldung wird Ihnen angezeigt:

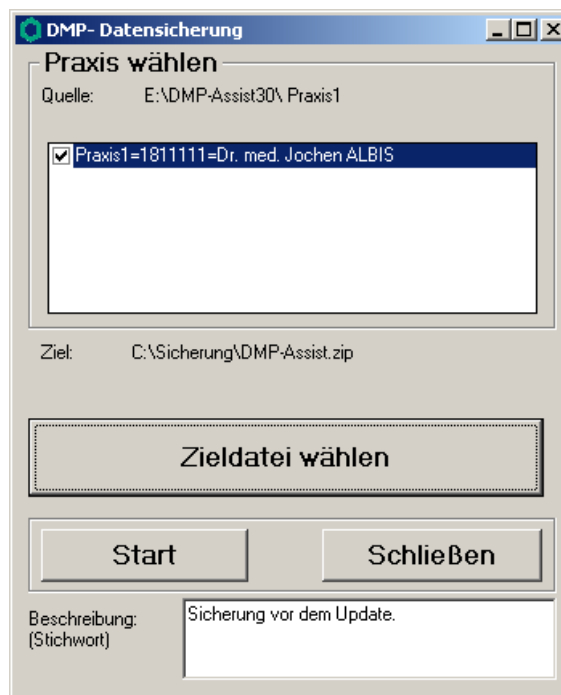

Markieren Sie bitte zuerst die Praxis, die Sie sichern möchten. Im Anschluss wählen Sie über den Druckknopf **Zieldatei** wählen ein Verzeichnis für Ihre Sicherung aus. Geben Sie im Feld **Beschreibung** einen Kurztext ein, warum diese Sicherung erstellt wird. Bitte betätigen Sie den Druckknopf **Start**, die Sicherung wird nun erstellt. Nach erfolgreicher Erstellung Ihrer Datensicherung erhalten Sie folgende Hinweismeldung:



Bestätigen Sie die Meldung mit dem Druckknopf **OK** und verlassen Sie die DMP-Datensicherung über den Druckknopf **Schließen**.

3 Die Installation des Updates

3.1. Wichtige Hinweise zum Update

Bitte informieren Sie Ihre Mitarbeiter rechtzeitig über die Änderungen, die in diesem Update enthalten sind.

Die Installation des DMP-Assist online Updates wird ausschließlich am DMP-Assist Server vorgenommen. Die Aktualisierung der DMP-Assist Nebenstellen erfolgt nach dem Server-Update beim ersten Programmstart des DMP-Assist Client automatisch.

Vor der Installation der neuen Programmdateien prüft das Update automatisch, ob noch DMP-Assist Anwendungen auf den Nebenstellen gestartet und dass alle Zugriffe auf die Datenbank geschlossen sind. Ist dies nicht der Fall, erscheint folgende Hinweismeldung:

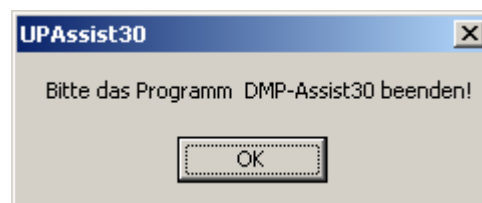

Kontrollieren Sie bitte in diesem Fall alle PCs darauf, dass kein DMP-Assist Programm mehr gestartet ist und wiederholen die Installation des Updates.

3.2. Update Installation am Server

Schließen Sie bitte alle noch offenen Fenster in ALBIS und öffnen Sie anschließend das Menü **Extern telemed online Update**. ALBIS wird automatisch geschlossen und Sie werden zum **ALBIS Online Update Portal** weitergeleitet.

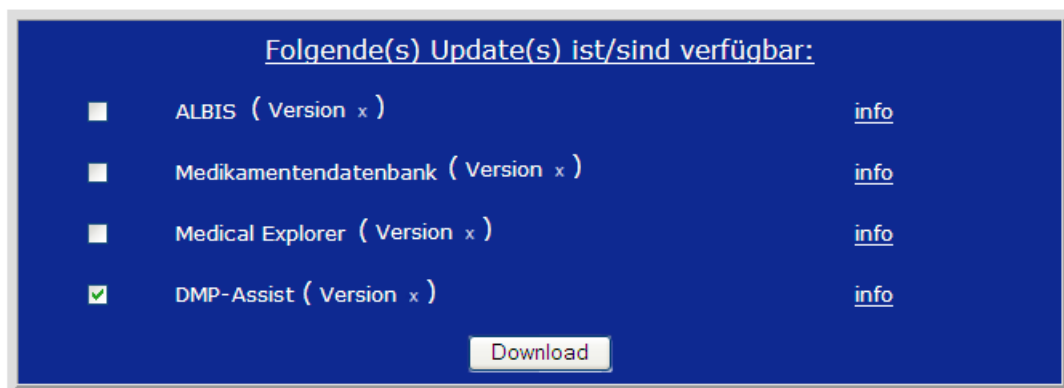

(Version x ist durch die aktuelle Version zu ersetzen)

Markieren Sie bitte den Eintrag **DMP-Assist Version 4.88** und Klicken anschließend auf den Druckknopf **Download**.

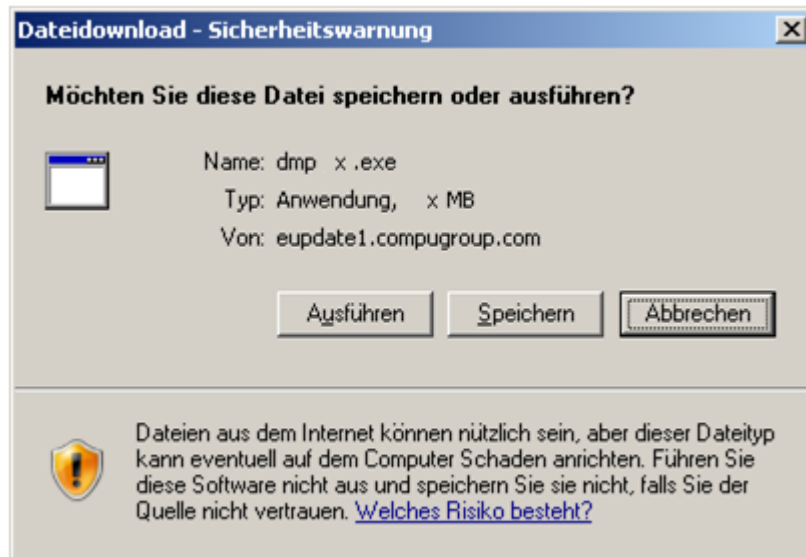

(x ist hierbei durch die aktuelle DMP-Version / Größe zu ersetzen)

Klicken Sie im Anschluss bitte auf den Druckknopf **Speichern**.

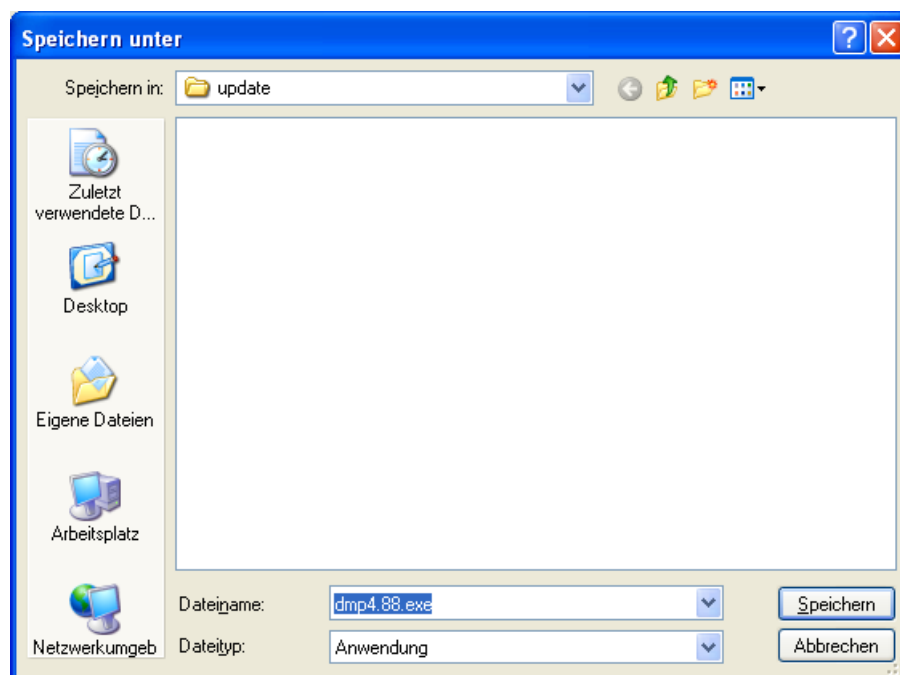

Klicken Sie anschließend erneut auf den Druckknopf **Speichern**, um das Update herunter zu laden.



(x ist hierbei durch die aktuelle DMP-Version / Größe und Zeit zu ersetzen)

Nachdem der Download abgeschlossen ist, klicken Sie bitte auf den Druckknopf **Schließen** und beenden anschließend den Internet-Explorer.

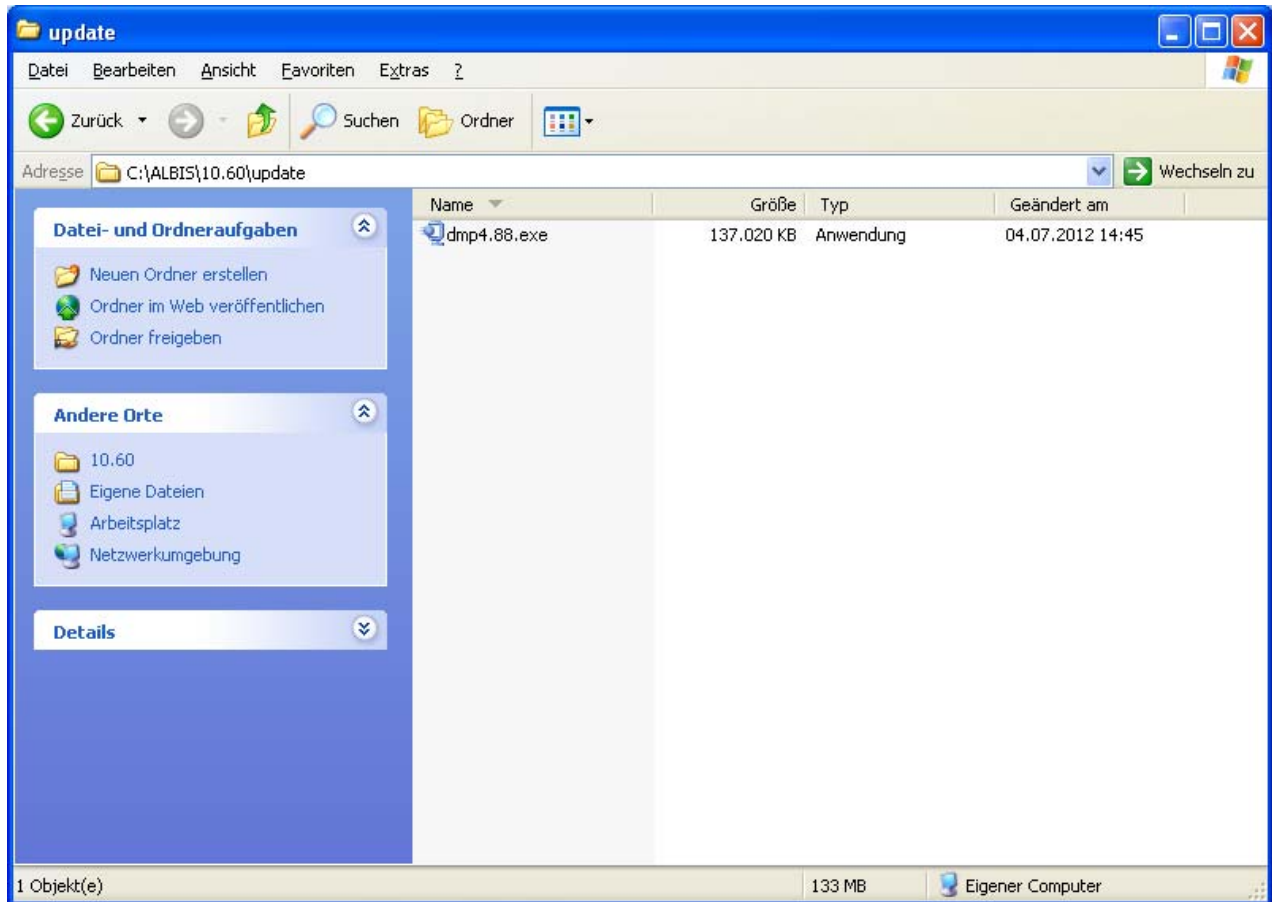

Markieren Sie die Datei **dmp488.exe** und klicken Sie diese doppelt an. Nachdem die Daten des Updates temporär entpackt sind, startet die Update-Installation des DMP-Assists automatisch.

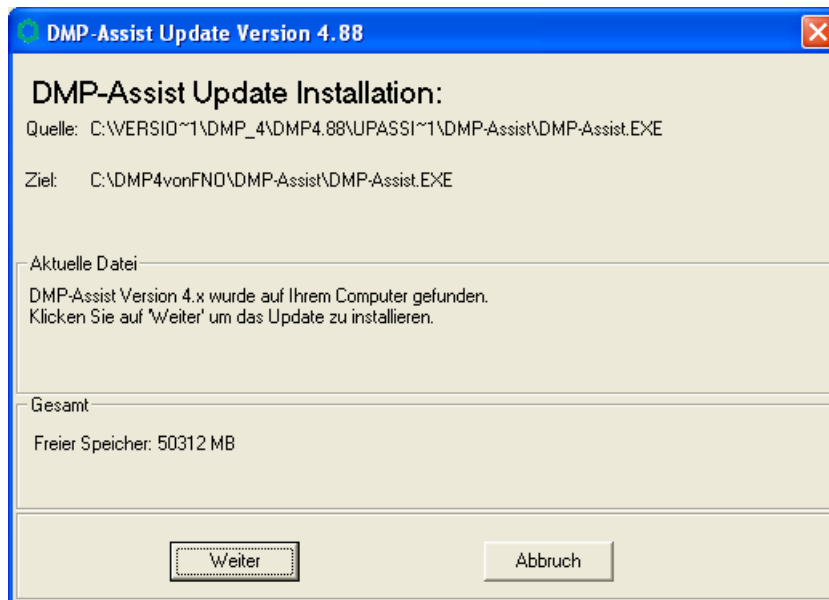

Klicken Sie bitte auf den Druckknopf *Weiter*, um zum nächsten Schritt in der Update-Installation zu gelangen.

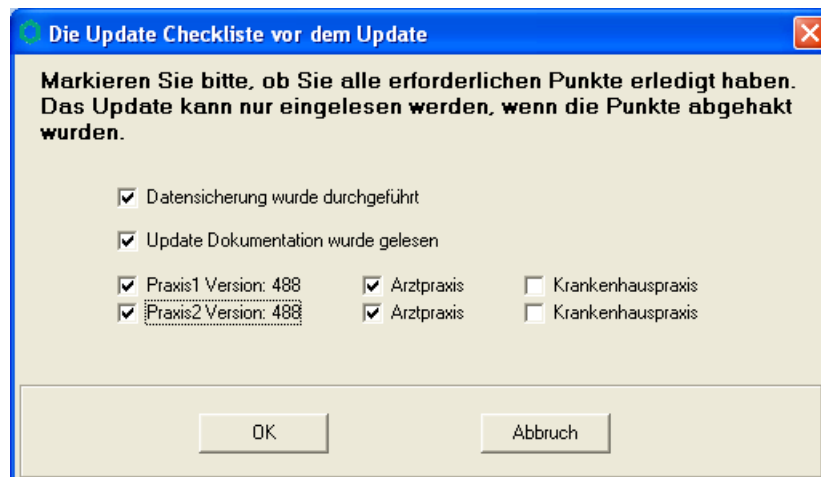

Bevor mit der Installation der neuen Programmdateien begonnen werden kann, füllen Sie bitte die Update-Checkliste, wie oben gezeigt, aus.

Datensicherung wurde durchgeführt

- Bestätigt die Durchführung einer aktuellen Datensicherung Ihrer DMP-Assist Daten.

Update Dokumentation wurde gelesen

- Bestätigt, dass die Update-Dokumentation aufmerksam gelesen wurde.

Praxis1 Version: 4.85

- Bestätigt Ihnen, dass Ihre DMP-Assist Datenbank gefunden wurde und in der korrekten Version 4.85 vorliegt. Die in der oben gezeigten Abbildung dargestellte Versions-Angabe kann je nach Praxis-Installation variieren und muss mindestens die **400** sein.

Arztpraxis / Krankenhauspraxis

- Wählen Sie hier die für Sie geltende Praxisform.

Nachdem Sie alle Punkte abgehakt haben, starten Sie bitte den Kopiervorgang mit dem Druckknopf OK.

Ist die Update-Installation erfolgreich abgeschlossen, erscheint folgende Hinweismeldung:

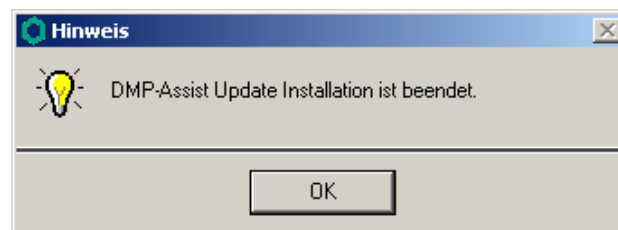

3.3. Update Installation am Client

Die Installation des DMP-Assist Client wird beim nächsten Start an der Nebenstelle automatisch über das Netzwerk durchgeführt. Um den Vorgang zu initialisieren, bestätigen Sie bitte die nachfolgende Meldung mit dem Druckknopf OK.

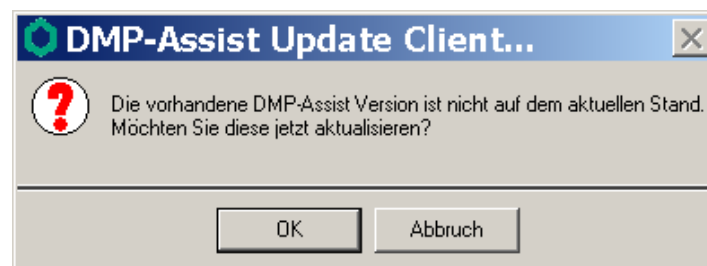

Klicken Sie bei der anschließend erscheinenden Meldung auf den Druckknopf **Weiter**.

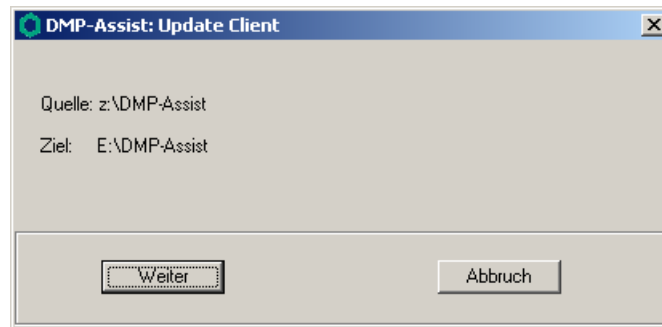

Am Ende der Installation startet der DMP-Assist automatisch.

4 Inhalte des Updates

4.1. Kurzüberblick

- Neues Gesamtpaket der KBV
- Neue Ktst (Kostenträgerstammdatei)
- Neue SDDA (Stammdatei der Datenannahmestellen)
- Neues Krypto- Modul der KBV
- Das Feld "Dokumentation erfasst am" auf der 1. Seite jeder Doku wurde lt. KBV-Vorgaben umbenannt in "Kopfdatum (Ersterstellung)". Desweiteren wurde das Feld "Unterschriftsdatum" auf der letzten Seite jeder Doku umbenannt in "Datum der Erstellung". Dies wird auch künftig berücksichtigt in den Ausdrucken der Dokumentationen, den Versandlisten und den entsprechenden Felder in der Dokuhistorie. (Vorgabe der KBV)
- Ab 3. Quartal 2012 wird die eGK/KVK Datensatzbeschreibung B02 Version 4.16 von 02.05.2012 berücksichtigt. (Vorgabe der KBV)
- Berücksichtigung der neuen Zulassungsnummer zur Indikation der eDMP's (Gültig ab dem 01.07.2012)